

**T.C.
GİRESUN ÜNİVERSİTESİ**

TİREBOLU İLETİŞİM FAKÜLTESİ

**2025 YILI
BİRİM FAALİYET RAPORU**

İÇİNDEKİLER

ÜST YÖNETİCİ SUNUŞU	3
I. GENEL BİLGİLER	4
A. MİSYON VE VİZYON	4
B. YETKİ, GÖREV VE SORUMLULUKLAR	4
C. İDAREYE İLİŞKİN BİLGİLER	5
1. FİZİKSEL YAPI	5
2. TEŞKİLAT YAPISI	15
3. TEKNOLOJİ VE BİLİŞİM ALTYAPISI	15
4. İNSAN KAYNAKLARI	17
5. SUNULAN HİZMETLER	20
6. YÖNETİM VE İÇ KONTROL SİSTEMİ	27
D. DİĞER HUSUSLAR	27
II. AMAÇ VE HEDEFLER	28
A. TEMEL POLİTİKA VE ÖNCELİKLER	29
B. İDARENİN STRATEJİK PLANINDA YER ALAN AMAÇ VE HEDEFLER	29
C. DİĞER HUSUSLAR	30
III. FAALİYETLERE İLİŞKİN BİLGİ VE DEĞERLENDİRMELER	30
A. MALİ BİLGİLER	30
1. BÜTÇE UYGULAMA SONUÇLARI	30
2. TEMEL MALİ TABLOLARA İLİŞKİN AÇIKLAMALAR	33
3. MALİ DENETİM SONUÇLARI	34
4. DİĞER HUSUSLAR	34
B. PERFORMANS BİLGİLERİ	40
1. PROGRAM, ALT PROGRAM VE FAALİYET BİLGİLERİ	40
2. PERFORMANS SONUÇLARININ DEĞERLENDİRİLMESİ	42
3. STRATEJİK PLAN DEĞERLENDİRME TABLOLARI	42
4. PERFORMANS BİLGİ SİSTEMİNİN DEĞERLENDİRİLMESİ	47
5. DİĞER HUSUSLAR	47
IV. KURUMSAL KABİLİYET VE KAPASİTENİN BELİRLENMESİ	48
A. ÜSTÜNLÜKLER	48
B. ZAYIFLIKLAR	48
C. DEĞERLENDİRME	48
V. ÖNERİ VE TEDBİRLER	49
EK-1	50

BİRİM / ÜST YÖNETİCİ SUNUŞU

Giresun Üniversitesi Tirebolu İletişim Fakültesi tüm gelişmelere açık bir değişim kültürünü benimsemektedir. Alanımızın iletişim olması nedeniyle bu alandaki gelişmeleri değerlendirirken dikkat edeceğimiz noktalar şunlardır: Bilginin değişimi, doğru bilgiye ulaşmak, bu bilgiyi doğru yönde değişim için kullanmak, ama her şeyden önce kurumumuzla ilgili tüm doğru bilgilerin farkında olmak gerektiğine inanılmaktadır.

Bu bağlamda amacımız, yönetimde kalite konusunda alanda uygulanmış yöntemler kullanarak stratejik planımızı oluşturmaktır. Sürekli gelişim, stratejik bakış doğrultusunda amaç, hedefler ve süreçlerin sadece bilgi değil aynı zamanda teknolojik gelişmeyle bağlantılı değişimi zorunlu kılmaktadır. Bu konuda fakültede çalışan tüm elemanların iç hedef kitle olduğu düşünülerek onların kuruma aidiyetlerinin geliştirilmesi, işini seven, istekli, kararlı insanları yöneticilerin motive etmesi gerektiğine inanıyoruz.

Bünümüzde Halkla İlişkiler ve Tanıtım, Radyo-Televizyon-Sinema ile Gazetecilik Bölümleri olmak üzere üzere toplam üç farklı bölüm bulunmaktadır. Halkla İlişkiler ve Tanıtım Anabilim Dalı Tezli Yüksek Lisans, Radyo, Televizyon ve Sinema Anabilim Dalı Tezli Yüksek Lisans ve İletişim Bilimleri Anabilim Dalı doktora programlarında lisans üstü eğitim verilmektedir. Tüm bu çalışmalar ve bu çalışmalara ilişkin amaç, politika, strateji ve yöntemler Genel Bilgiler, Amaç ve Hedefler, Faaliyetlere İlişkin Bilgi ve Değerlendirmeler, Kurumsal Kabiliyet ve Kapasitenin Değerlendirilmesi, Öneri ve Tedbirler başlıkları altında hazırlanan faaliyet raporu içerisinde ayrıntılı bir şekilde sunulmuştur.

Prof. Dr. Mustafa YAĞBASAN
Dekan

I- GENELBİLGİLER

Giresun Üniversitesi Tirebolu İletişim Fakültesinin kurulması; Milli Eğitim Bakanlığının 24/7/2008 tarihli ve 18464 sayılı yazısı üzerine, 28/3/1983 tarihli ve 2809 sayılı Kanunun ek 30 unca maddesine göre, Bakanlar Kurulu'nca 30/7/2008 tarihinde kararlaştırılmıştır. (Karar Sayısı: 2008/14007). Bu karar, 14 Ağustos 2008 tarihli ve 26967 sayılı Resmi Gazete'de yayımlanarak yürürlüğe girmiştir.

Fakültemiz Halkla İlişkiler ve Tanıtım Bölümü, Radyo-Televizyon-Sinema Bölümü ve Gazetecilik bölümlerinde toplam 1064 öğrenci öğrenim görmektedir. Lisans üstü düzeyde ise Halkla İlişkiler ve Tanıtım Anabilim Dalı tezli yüksek lisans programında 14 öğrenci, Radyo, Televizyon ve Sinema Anabilim Dalı tezli yüksek lisans programında 19 öğrenci ve İletişim Bilimleri Anabilim Dalı, doktora programında 1 öğrenci öğrenim görmektedir.

A-Misyon ve Vizyon

Misyon

Fakültenin temel görevi, toplumsal sorumluluğa sahip, insani değerlere saygılı, yaratıcı, sorgulayan, araştıran ve çözümler getiren bilgili bireyler yetiştiren öğretim elemanlarını bünyesinde toplayarak girişimci, vizyon ve sorumluluk sahibi, yüksek ahlaklı değerlere ve küresel bilgi düzeyine sahip, düşünen, sorgulayan liderlik özellikleri ile donatılmış öğrencilerini, öğretim üyelerini, araştırmacılarını, mezunlarını toplumun ihtiyaçlarını karşılamak ve ideallerini gerçekleştirmek üzere harekete geçirmek için nitelikli iletişimci ve öğretim elemanlarını yetiştirmektir. Fakülte, bu anlamda, topluma iletişimin doğasını en iyi şekilde anlayan uzmanlar, araştırmacılar ve akademisyenleri kazandırmayı misyon olarak benimsemelidir.

Vizyon

Türkçe eğitimi esas alan Fakültenin vizyonu; ülkesini ve dünyayı doğru anlayan ve açıklayan, bilimsel ahlaka uygun araştırma yapan, toplum ve kamu yararını gözeten bir fakülte olma karakterini yükseltmektir. Geleceğin iletişimcilerinin bilgili, etik değerlere saygılı, iletişimin toplumsal gelişmedeki seçkin yerini iyi bilen ve bu yönde çalışan, ilişkiler kurup geliştiren insanlar olarak yetiştirilmesi temel hedeftir.

B-Yetki, Görev ve Sorumluluklar

Yukarıda anılan misyonu yerine getirme görevi başta Fakülte yönetimi olmak üzere ilgili tüm bölüm başkanları ve öğretim üyelerininve tüm çalışanlarıdır. Öğrencilere ve üst yöneticilere karşı birinci derecede sorumlu olan ise Fakülte yönetimidir. Yürütme yetkisi, Fakülte Yönetim Kurulu ile birlikte kullanılmak üzere Fakülte Dekanına aittir. Harcama yetkilisi Fakülte Dekanıdır.

1. Yönetmelik ve Yönergeler

Tablo 1. Yönetmelik ve Yönergeler Tablosu

SN	MEVZUATIN ADI	YÜRÜRLÜK TARİHİ	YÜRÜRLÜK SAYISI
1	Tirebolu İletişim Fakültesi Staj Yönergesi	11.03.2016	1
2			
3			
4			
5			
6			
7			

Bu tablo tüm birimlerimiz tarafından doldurulacaktır.

C-İdareye İlişkin Bilgiler

1- Fiziksel Yapı

1.1- Taşınmazların Genel Dağılımı

Tablo 2: Toplam Alan/Mülkiyet Durumu

Yerleşke Adı	Mülkiyet Durumu (m ²)			2025Yılı
	Üniversite	Hazine	Diğer	Toplam Alan (m ²)
Tirebolu İletişim Fakültesi		8987,94		8987,94
TOPLAM		8987,94		8987,94

Bu tablo tüm birimler tarafından içinde bulunduğu yerleşke esas alınarak Yapı ve Teknik İşler Daire Başkanlığı işbirliği içinde resmi kayıtlar esas alınarak doldurulacaktır.

1.2- Kapalı Alanların Kullanım Amacına Göre Dağılımı

Tablo 3: Kapalı Alanların Kullanım Amacına Göre Dağılımı

Yerleşke Adı	Hizmet Alanı (m ²)										Toplam Hizmet Alanı (m ²)
	Eğitim	Kütüphane	Sağlık	Barınma	Toplantı ve Konferans	Sosyal Alan	Spor	Yönetim	Tematik Ar. Lab.	Diğer	
Tirebolu İletişim Fakültesi	1677,89	466,56	-	-	267,98	512,77	-	596,09	-	4083,01	7604,30
TOPLAM											

1.3- Eğitim Alanları

Tablo 4: Eğitim Alanı Sayıları

Eğitim Alanı	Kapasite	Kapasite	Kapasite	Kapasite	Kapasite	Kapasite	Toplam
	0-50	51-75	76-100	101-150	151-250	251-Üzeri	
Amfi					1		1
Sınıf		12					12
Atölye	6						6
Diğer (stüdyo, laboratuvar)	2	1					3
TOPLAM	8	13			1		22

Bu tablo Tüm Eğitim Birimleri ve Yapı İşleri ve Teknik Daire Başkanlığı tarafından doldurulacaktır.

Tablo 5: Eğitim Alanlarının Dağılımı

Eğitim Alanı	Kapasite 0–50 (m ²)	Kapasite 51–75 (m ²)	Kapasite 76–100 (m ²)	Kapasite 101–150 (m ²)	Kapasite 151–250 (m ²)	Kapasite 251- Üzeri (m ²)	Toplam (m ²)
Amfi					1		1
Sınıf		12					12
Atölye	6						6
Toplantı Salonu	1						1
Diğer (stüdyo)	2						2
Laboratuvarlar	Eğitim Lab.	1					1
	Sağlık Lab.						
	Araştırma Lab.						
	Diğer (.....)						
TOPLAM	9	13			1		23

Bu tablo **Tüm Akademik Birimler** ve **Yapı İşleri ve Teknik Daire Başkanlığı** tarafından doldurulacaktır.

1.4- Sosyal Alanlar

1.4.1. Yemekhane, Kantin ve Kafeterya

Tablo 6: Yemekhane ve Mutfaklar

Öğrenci ve Personel Yemekhanesi	Adet	Kapalı Alan (m ²)	Kapasite (Kişi)
Tirebolu Yerleşkesi	1	200	104

Bu tablo **Tüm Eğitim Birimleri** ve **Sağlık, Kültür ve Spor Daire Başkanlığı** tarafından doldurulacaktır.

Tablo 7: Kantin/Kafeterya

Kantin/Kafeterya/ Çay Ocağı	Adet	Kapalı Alan (m ²)	Kapasite (Kişi)
Tirebolu Yerleşkesi	1	400	151-200

Bu tablo **Tüm Eğitim Birimleri** ve **Sağlık, Kültür ve Spor Daire Başkanlığı** tarafından doldurulacaktır.

Tablo 8: Toplantı/Konferans Salonları ve Faaliyet Sayıları

Toplantı/Salon/Amfi Adı	Kapasite (Kişi)	Toplantı Salonu (Adet)	Konferans Salonu (Adet)	Amfi Salonu (Adet)	Faaliyet Sayısı	Toplam
Tirebolu İletişim Fakültesi Toplantı Salonu	0-50	1				1
Prof. Dr. Taner KARAHASANOĞLU Konferans Salonu	151-200		1			1
	TOPLAM	1	1			2

Bu tablo Tüm Eğitim Birimleri ve Sağlık, Kültür ve Spor Daire Başkanlığı tarafından doldurulacaktır.

Tablo 9: Spor Alanları

Açık/Kapalı Spor Alanları Adı (Futbol,Voleybol,Basketbol v.b.)	Açık/Kapalı Spor Salonu	Sayı (Adet)	Alanı (m2)
Voleybol/Basketbol Sahası	Açık	1	364

Bu tablo Tüm Akademik Birimler, SKSDB ve Yapı İşleri Teknik Daire Başkanlığı tarafından doldurulacaktır.

Tablo 10: Hizmet Alanları

Kullanım Alanı	Ofis Sayısı	Alan(m ²)	Personel Sayısı
Akademik Personel	19	24	24
Akademik Yönetici	3	24	3
İdari Personel	3	24	7
İdari Yönetici	1	24	1
TOPLAM	26	624	35

Bu tablo Tüm Birimler tarafından doldurulacaktır. Yapı İşleri ve Teknik Daire Başkanlığı tarafından ise tüm üniversite bilgilerine yer verilecektir.

1.5- Taşınır Malzeme Listesi

(Aşağıdaki tablolar KBS Taşınır İşlem Sisteminden “Yönetim Raporları” altında bulunan “Ürün Miktar Raporu” indirilerek tüm birimler tarafından doldurulacaktır.)

Tablo 11: Tesis, Makina ve Cihazlar Grubu Tablosu

No	Saymanlık Kodu	Harcama Birimi Adı	Taşınır Grubu	Taşınır Adı	Ölçü Adı	Toplam
1	28728	İletişim Fakültesi	253.1.1	İletişim/Haberleşme Tesisleri	ADET	2.00
2	28728	İletişim Fakültesi	253.2.3.1.6	Matkap Makineleri	ADET	1.00
3	28728	İletişim Fakültesi	253.2.3.1.9	Kesme Makineleri ve Giyotinler	ADET	1.00
4	28728	İletişim Fakültesi	253.2.5.10.99	Diğer Motorlar	ADET	1.00
5	28728	İletişim Fakültesi	253.2.5.3.10	Yangın Hidroforları	ADET	1.00
6	28728	İletişim Fakültesi	253.2.5.3.4	Çok Pompalı Yüksek Kapasiteli Hidroforlar	ADET	1.00
7	28728	İletişim Fakültesi	253.2.5.6.1	Dizel Jeneratörler	ADET	1.00
8	28728	İletişim Fakültesi	253.2.5.7	Kesintisiz Güç Kaynakları	ADET	2.00
9	28728	İletişim Fakültesi	253.3.1.1.2	Zemin Süpürme Makineleri	ADET	1.00
10	28728	İletişim Fakültesi	253.3.1.1.99	Diğer Zemin Temizleme Cihazları	ADET	1.00
11	28728	İletişim Fakültesi	253.3.1.3	Bulaşık Yıkama Makineleri ve Ekipmanları	ADET	1.00
12	28728	İletişim Fakültesi	253.3.2.1.1	Buzdolapları	ADET	1.00
13	28728	İletişim Fakültesi	253.3.2.1.99	Diğer Soğutma ve Dondurma Amaçlı Cihazlar	ADET	1.00
14	28728	İletişim Fakültesi	253.3.2.2.1	Fırınlr	ADET	1.00

15	28728	İletişim Fakültesi	253.3.2.5.2	Aspiratörler ve Fanlar	ADET	1.00
16	28728	İletişim Fakültesi	253.3.4.5.25	Kuvvetlendiriciler (Amplifikatörler)	ADET	1.00
17	28728	İletişim Fakültesi	253.3.7.4.3	Gitarlar	ADET	0.00
18	28728	İletişim Fakültesi	253.3.7.6.4	Müzik Aleti Sehpaları veya Nota Sehpaları	ADET	10.00
19	28728	İletişim Fakültesi	253.3.7.6.9	Müzik Aleti Keseleri, Kutuları veya Aksesuarları	ADET	1.00

Bu tablo tüm birimler tarafından doldurulacaktır.

Tablo 12: Demirbaşlar Grubu Tablosu

No	Saymanlık Kodu	Harcama Birimi Adı	Taşınır Grubu	Taşınır Adı	Ölçü Adı	Toplam
1	28728	İletişim Fakültesi	255.1.1.1.7	Yolluklar	ADET	30.00
2	28728	İletişim Fakültesi	255.1.2.1	Bayrak ve Flamalar ile İç Mekan Direkleri	ADET	84.00
3	28728	İletişim Fakültesi	255.1.2.2	Atatürk Büst, Mask, Pano ve Posterleri	ADET	5.00
4	28728	İletişim Fakültesi	255.1.2.5	Metal Çelenkler	ADET	1.00
5	28728	İletişim Fakültesi	255.10.2.2.1	Turnikeli Geçiş Sistemleri	ADET	3.00
6	28728	İletişim Fakültesi	255.10.2.2.4	Trafik Bariyer ve Otopark Sistemleri	ADET	4.00
7	28728	İletişim Fakültesi	255.10.2.3.11	Araç Altı İnceleme Dedektörleri	ADET	1.00
8	28728	İletişim Fakültesi	255.10.2.3.2	El Tipi Metal Dedektörleri	ADET	1.00
9	28728	İletişim Fakültesi	255.10.3.2.1	Yangın Dolapları	ADET	24.00
10	28728	İletişim Fakültesi	255.2.1.1.1.1	Bilgisayar Kasaları	ADET	28.00
11	28728	İletişim Fakültesi	255.2.1.1.1.2	Thin Client (İnce İstemci)	ADET	25.00

12	28728	İletişim Fakültesi	255.2.1.1.1.3	Ekranlar	ADET	33.00
13	28728	İletişim Fakültesi	255.2.1.1.2	Dizüstü Bilgisayarlar	ADET	6.00
14	28728	İletişim Fakültesi	255.2.1.1.3	Tablet Bilgisayarlar	ADET	5.00
15	28728	İletişim Fakültesi	255.2.1.1.5	Tümleşik (All in One) Bilgisayarlar	ADET	39.00
16	28728	İletişim Fakültesi	255.2.1.1.99	Diğer Bilgisayarlar	ADET	16.00
17	28728	İletişim Fakültesi	255.2.1.2.3	Raf Sunucular	ADET	1.00
18	28728	İletişim Fakültesi	255.2.1.2.99	Diğer Bilgisayar Sunucu Kasaları ve Ekipmanları	ADET	2.00
19	28728	İletişim Fakültesi	255.2.2.1.12	Harici CD ve DVD Yazıcıları ve Okuyucuları	ADET	1.00
20	28728	İletişim Fakültesi	255.2.2.1.3	Lazer Yazıcılar	ADET	7.00
21	28728	İletişim Fakültesi	255.2.2.1.8	Çok Fonksiyonlu Yazıcılar	ADET	10.00
22	28728	İletişim Fakültesi	255.2.2.1.99	Diğer Yazıcılar ve Okuyucular	ADET	1.00
23	28728	İletişim Fakültesi	255.2.3.1	Fotokopi Makineleri	ADET	1.00
24	28728	İletişim Fakültesi	255.2.4.1.1	Sabit Telefonlar	ADET	16.00
25	28728	İletişim Fakültesi	255.2.4.1.3	Telsizler	ADET	2.00
26	28728	İletişim Fakültesi	255.2.4.1.4	Cep Telefonları	ADET	1.00
27	28728	İletişim Fakültesi	255.2.4.1.8	Santraller	ADET	1.00
28	28728	İletişim Fakültesi	255.2.4.3.1	Modemler (SDH ve Erişim Cihazları)	ADET	13.00
29	28728	İletişim Fakültesi	255.2.4.3.2	Swichler (Anahtarlar)	ADET	7.00
30	28728	İletişim Fakültesi	255.2.4.3.5	İletişim Ağ Cihazları	ADET	1.00
31	28728	İletişim Fakültesi	255.2.5.1.1	Projektörler (Projeksiyon Cihazları)	ADET	21.00

32	28728	İletişim Fakültesi	255.2.5.1.7	Projeksiyon Perdeleri	ADET	11.00
33	28728	İletişim Fakültesi	255.2.5.2.2	Televizyonlar	ADET	2.00
34	28728	İletişim Fakültesi	255.2.5.2.99	Diğer Ses ve Görüntü Cihaz ve Aletleri	ADET	3.00
35	28728	İletişim Fakültesi	255.2.5.3.2.4	Ses Karıştıma Konsolları	ADET	1.00
36	28728	İletişim Fakültesi	255.2.5.3.3.1	Medya Kontrol Sistemleri	ADET	1.00
37	28728	İletişim Fakültesi	255.2.5.3.3.6	Aydınlatma Kontrolleri	ADET	1.00
38	28728	İletişim Fakültesi	255.2.5.3.4.3	Müzik ve Anons Sistemleri	ADET	2.00
39	28728	İletişim Fakültesi	255.2.5.3.6.2	Mikrofonlar	ADET	32.00
40	28728	İletişim Fakültesi	255.2.5.3.6.3	Hoparlörler	ADET	19.00
41	28728	İletişim Fakültesi	255.2.5.3.6.5	Kablosuz Mikrofon Alıcı Verici Sistemleri	ADET	4.00
42	28728	İletişim Fakültesi	255.2.5.3.6.99	Diğer Anons ve Müzik Yayın Cihazları	ADET	5.00
43	28728	İletişim Fakültesi	255.2.5.4.1.1	Sabit Kameralar	ADET	9.00
44	28728	İletişim Fakültesi	255.2.5.4.1.5	Sinema Çekim Kameraları	ADET	2.00
45	28728	İletişim Fakültesi	255.2.5.4.1.99	Diğer Kameralar	ADET	6.00
46	28728	İletişim Fakültesi	255.2.5.4.2	Fotoğraf Makineleri	ADET	24.00
47	28728	İletişim Fakültesi	255.2.5.4.4	Filme Alma, Fotoğraflama ve Gözlem Cihaz Ekipmanları	ADET	106.00
48	28728	İletişim Fakültesi	255.2.5.4.99	Diğer Filme Alma , Fotoğraflama ve Gözlem Cihazları ve Aletleri	ADET	53.00
49	28728	İletişim Fakültesi	255.2.5.99	Diğer Ses, Görüntü ve Sunum Cihazları	ADET	4.00
50	28728	İletişim Fakültesi	255.2.99.2.5	Klimalar	ADET	18.00
51	28728	İletişim Fakültesi	255.2.99.7.1	Mühürler	ADET	2.00

52	28728	İletişim Fakültesi	255.3.1.1.1	Dosya Dolapları	ADET	33.00
53	28728	İletişim Fakültesi	255.3.1.1.11	Kitaplıklar	ADET	4.00
54	28728	İletişim Fakültesi	255.3.1.1.2	ModülerTip Dolaplar	ADET	3.00
55	28728	İletişim Fakültesi	255.3.1.1.8	Tezgah Dolapları	ADET	1.00
56	28728	İletişim Fakültesi	255.3.1.1.99	Diğer Dolaplar	ADET	13.00
57	28728	İletişim Fakültesi	255.3.1.12	Bankolar	ADET	2.00
58	28728	İletişim Fakültesi	255.3.1.2.1	Bilgisayar Masaları	ADET	36.00
59	28728	İletişim Fakültesi	255.3.1.2.2	Toplantı Masaları	ADET	4.00
60	28728	İletişim Fakültesi	255.3.1.2.3	Çalışma Masaları	ADET	46.00
61	28728	İletişim Fakültesi	255.3.1.2.99	Diğer Masalar	ADET	9.00
62	28728	İletişim Fakültesi	255.3.1.3.1	Çalışma Koltukları	ADET	97.00
63	28728	İletişim Fakültesi	255.3.1.3.2	Misafir Koltukları	ADET	98.00
64	28728	İletişim Fakültesi	255.3.1.3.3	Bekleme Koltukları	ADET	20.00
65	28728	İletişim Fakültesi	255.3.1.3.99	Diğer Koltuklar	ADET	37.00
66	28728	İletişim Fakültesi	255.3.1.4.5	Konferans/Seminer Tipi Sandalyeler	ADET	72.00
67	28728	İletişim Fakültesi	255.3.1.4.99	Diğer Sandalyeler	ADET	80.00
68	28728	İletişim Fakültesi	255.3.1.7	Sehpalar	ADET	23.00
69	28728	İletişim Fakültesi	255.3.1.8	Etajerler ve Kesonlar	ADET	4.00
70	28728	İletişim Fakültesi	255.3.1.99	Diğer Büro Mobilyaları	ADET	2.00
71	28728	İletişim Fakültesi	255.3.2.2.3	Koltuk Takımları	ADET	2.00

72	28728	İletişim Fakültesi	255.3.2.2.99	Diğer Oturma ve Dinlenme Amaçlı Mobilyalar	ADET	11.00
73	28728	İletişim Fakültesi	255.3.2.4.4	Komidinler	ADET	2.00
74	28728	İletişim Fakültesi	255.3.3.1.5	Yemek Masaları	ADET	26.00
75	28728	İletişim Fakültesi	255.3.3.1.6	Kokteyl Masaları	ADET	9.00
76	28728	İletişim Fakültesi	255.3.3.2	Yemek Sandalyeleri	ADET	104.00
77	28728	İletişim Fakültesi	255.3.5.2	Yazı Tahtaları	ADET	15.00
78	28728	İletişim Fakültesi	255.7.1.1.1	Okuma Masaları	ADET	5.00
79	28728	İletişim Fakültesi	255.7.1.5.2	Kitaplıklar	ADET	25.00
80	28728	İletişim Fakültesi	255.7.1.99	Diğer Kütüphane Mobilyaları	ADET	3.00
81	28728	İletişim Fakültesi	255.7.2.1.5	Mevzuat Kitapları	ADET	1.00
82	28728	İletişim Fakültesi	255.7.2.1.6	Diğer Kitaplar	ADET	60.00
83	28728	İletişim Fakültesi	255.7.2.99	Diğer Basılı Yayınlar	ADET	342.00
84	28728	İletişim Fakültesi	255.8.1.1.1	Sıralar	ADET	600.00
85	28728	İletişim Fakültesi	255.8.1.1.2	Masalar	ADET	12.00
86	28728	İletişim Fakültesi	255.9.2.5	Basketbol Sporunda Kullanılan Demirbaşlar	ADET	1.00
87	28728	İletişim Fakültesi	255.9.2.8	Masa Tenisi Sporunda Kullanılan Demirbaşlar	ADET	1.00
88	28728	İletişim Fakültesi	255.9.99.3	Oyun Takımları	ADET	3.00

Bu tablo tüm birimler tarafından doldurulacaktır.

2- Teşkilat Yapısı

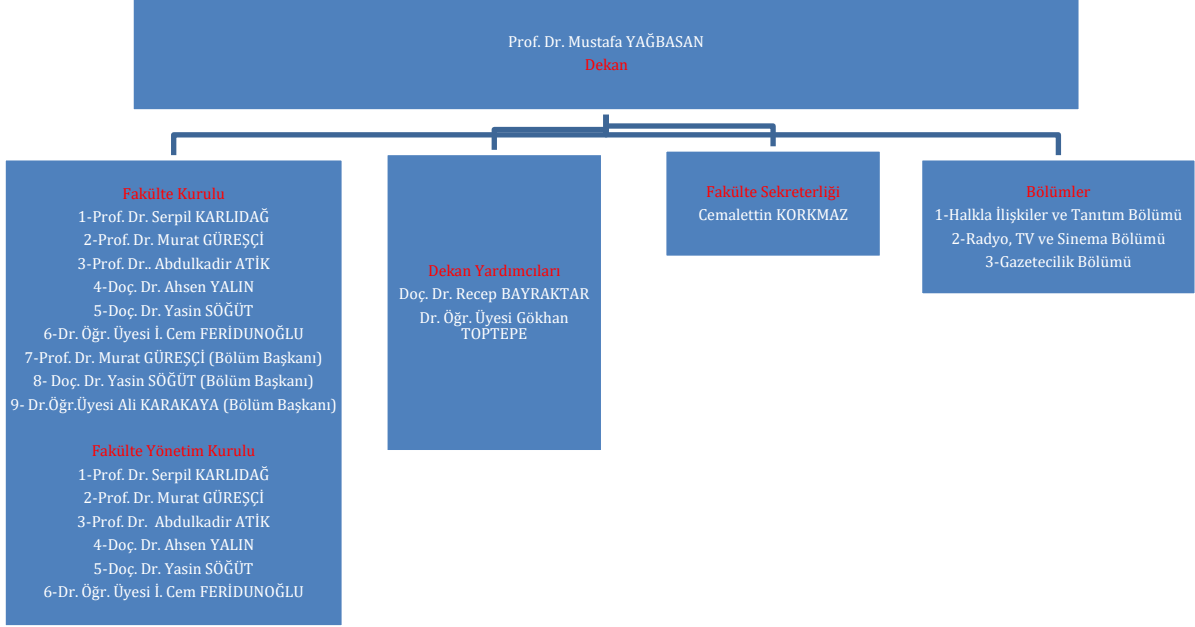

3- Teknoloji ve Bilişim Altyapısı

3.1- Bilişim Kaynakları

Tablo 13: Bilgisayarlar

Cinsi	Eğitim Amaçlı (Adet)	Akademik Amaçlı (Adet)	Sağlık Amaçlı (Adet)	İdari Amaçlı (Adet)	Toplam
Yazılım					
Masa Üstü Bilgisayarlar	22	19		62	103
Taşınabilir Bilgisayarlar				5	5
Diğer Bilgisayarlar ve Sunucular	78	5		14	97

Bu tablo Tüm Birimler tarafından doldurulacaktır.

3.2. Kütüphane Kaynakları

Tablo 14: Kütüphane Kaynaklarının Dağılımı

Koleksiyon Türü		Merkez Kütüphane	Birim Kütüphane
		... yılı koleksiyon sayısı	2025 yılı koleksiyon sayısı
Basılı Kitap			403
e-Kitap	Satın		
	Abonelik		
	Bağış		
Dergi/e-dergi	Toplam		
	Basılı (Abonelik)		
	Ciltli		
	E-dergiler		
Tez	Kurumsale-abonelik		
	Toplam		
	Basılı (Açık Erişim)		
	Tez		
Görsel/İşitsel Kaynak	DVD		
	Görme Engelli Koleksiyonu		
Elyazması			
Basılı Nadir Eser			
Dijital Taranmış			
Veri Tabanı Sayısı	Satın alınan		
	Abonelik		
	Bağış		
	EKUAL		
	Toplam		

Bu tablo, Tüm Eğitim Birimleri tarafından birim bazlı ve Kütüphane ve Dokümantasyon Daire Başkanlığı tarafından Üniversite bazlı doldurulacaktır.

4- İnsan Kaynakları

Tablo 15: Toplam Personel Dağılımı

		Kadrolu Personel						4-d Sürekli İşçiler						Genel Toplam			
		Akademik Personel		İdari Personel		Geçici İşçi		Sözleşmeli Personel		Güvenlik Hizmetleri		Temizlik Hizmetleri				Diğer Hizmetler	
		Sayı	Dağılım %	Sayı	Dağılım %	Sayı	Dağılım %	Sayı	Dağılım %	Sayı	Dağılım %	Sayı	Dağılım %	Sayı	Dağılım %	Sayı	Dağılım %
Personel Sayısı	Kadın	2023	6		2												
		2024	9		2												
		2025	11		3												
	Erkek	2023	12		5												
		2024	15		5												
		2025	19		5												
	Toplam	2023	18		7												
		2024	24		7												
		2025	30		8												

Bu tablo, **Personel Daire Başkanlığı** tarafından Üniversite geneli esas alınarak doldurulacaktır. **Tüm birimler tarafından kendi birimi esas alınarak** doldurulacaktır.

Tablo 16: Yönetici Personel Dağılımı Tablosu

Yönetici Kadrosu	Kadın			Erkek			2025 Yılı	Dağılım Oranı (%)
	2023	2024	2025	2023	2024	2025	Toplam	
Genel Sekreter								
Genel Sekreter Yardımcısı								
Dekan								
Dekan Yardımcısı				2	2	2	6	
Enstitü Müdürü								
Enstitü Müdür Yardımcısı								
Yüksekokul Müdürü								
Yüksekokul Müdür Yardımcısı								
Merkez Müdürü								
Merkez Müdür Yardımcısı								
Koordinatör								
Koordinatör Yardımcısı								
Hastane Başhekimi								
Hastane Başhekim Yardımcısı								
Döner Sermaye İşletme Müdürü								
Daire Başkanı								
Hukuk Müşaviri								
Fakülte Sekreteri	1	1				1	3	
Enstitü Sekreteri								
Yüksekokul Sekreteri								
Şube Müdürü								
Şef	1	1					2	
Diğer (Açıklama yazınız)								
Toplam	2	2	0	2	2	3	7	
2025 Yılı Kadın Yönetici Oranı (%)	50	50	0	50	50	100	50	
2025 Yılı Erkek Yönetici Oranı (%)	50	50	0	50	50	100	50	

Bu tablo, PDB tarafından üniversite geneli, tüm birimler tarafından kendi birimleri esas alınarak

4.1- Akademik ve İdari Personel

Tablo 17: Akademik/İdari Personelin Dağılımı

Hizmet Sınıflandırması		2025 Yılı		Yıllara Göre Akademik Personel Sayıları			Artış/Azalış Oranı % (Bir önceki yıla göre artış oranı)	Personel Dağılım Oranı % (Toplam personelin yüzde kaç Prof./Doç. vb)
		Kadın	Erkek	2023	2024	2025		
Öğretim Üyesi	Profesör	1	3	5	5	4	%-20	%10,53
	Doçent	1	3	3	3	4	%33	%10,53
	Dr. Öğr.Üyesi	7	11	9	15	18	%20	%47,37
Araştırma Görevlisi		2	1	3	1	3	%300	%7,89
Öğretim Görevlisi (Dr. Dahil)			1	3	1	1	-	%2,63
Daire Başkanı								
Şube Müdürü		1		1	1	1	-	%2,63
Mali Hizmetler Uzmanı								
Mali Hizmetler Uzman Yardımcısı								
Mühendis								
Mimar								
Şef				1	1		%-100	
Tekniker								
Teknisyen								
Bilgisayar İşletmeni		1	4	4	4	5	%20	%13,16
vb		1	1	1	1	2	%100	%5,26
....								
Toplam		14	24	30	32	38		

5- Sunulan Hizmetler

5.1- Eğitim Hizmetleri

Tablo 18: Akademik Birim ve Program Bilgileri

Akademik Birimler		Akademik Birim Sayısı	Program Sayısı	Öğrenci Sayısı		
				Kadın	Erkek	Toplam
Fakülte	Program	3	3	515	549	1.064
	Çift Anadal	3				
	Yan Dal	3				
Enstitü	Yüksek Lisans					
	Doktora					
	Lisansa Bağlı Doktora					
Konservatuvar	Bölüm					
	Program					
	Çift Anadal					
	Yan Dal					
Yüksekokul	Program					
	Çift Anadal					
	Yan Dal					
Meslek Yüksekokulu	Bölüm					
	Program					
Toplam						

Bu tablo Tüm Akademik birimler ve Öğrenci İşleri Daire Başkanlığı tarafından üniversite bazlı doldurulacaktır.

5.1.1- Öğrenci Sayıları

Tablo 19: Öğrenci Sayıları (Okul Bazlı)

GİRESUN ÜNİVERSİTESİ	Normal Öğretim Öğrenci Sayısı				İkinci Öğretim Öğrenci Sayısı				Toplam Öğrenci Sayısı		
	T.C Uyruklu Öğrenci		Uluslararası Öğrenci		T.C Uyruklu Öğrenci		Uluslararası Öğrenci				
FAKÜLTE/ENSTİTÜ/MYO	Kız	Erkek	Kız	Erkek	Kız	Erkek	Kız	Erkek	Kız	Erkek	Toplam
TİREBOLU İLETİŞİM FAKÜLTESİ	510	527	5	22	-	-	-	-	515	549	1.064
GENEL TOPLAM	510	527	5	22	-	-	-	-	515	549	1.064

Bu tablo tüm eğitim birimleri tarafından doldurulacaktır. Enstitüler YL ve Doktora bazlı doldurulacaktır. Ayrıca; Öğrenci İşleri Daire Başkanlığı tarafından tüm üniversite öğrenci sayıları baz alınarak doldurulacaktır.

5.1.2- Öğrenci Kontenjanları ve Doluluk Oranı

Tablo 20: Öğrenci Kontenjanları ve Doluluk Oranı (Ek kontenjanlar dahil)

Bölüm/Program Adı	YÖK Tarafından Verilen Kontenjan Sayısı	Yerleşen Öğrenci Sayısı	Boş Kalan	Doluluk Oranı (%)
Halkla İlişkiler ve Tanıtım	42	39	3	%92,85
Radyo, Sinema ve Televizyon	42	40	2	%95,23
Gazetecilik	42	40	2	%95,23
Toplam	126	119	7	

5.1.3-Yatay Geçişle Üniversitemize Gelen Öğrencilerin Sayıları

Tablo 21: Yatay ve Dikey Geçiş ile Üniversitemize Gelen Öğrenci Sayısı

T.C. GİRESUN ÜNİVERSİTESİ REKTÖRLÜĞÜ KURUMLARARASI ve BİRİMLERARASI GEÇİŞ TAKİP FORMU*						
Merkezi Yerleştirme Puanına Göre						
S N	Yerleştirme Yapılan Fakülte/Yüksekokul/MYO Adı	Bölüm/Program Adı	Kontenjan Sayısı	Tercih Yapan Öğrenci Sayısı	Asil Olarak Yerleştirilen Öğrenci Sayısı	Yedek Olarak Yerleştirilen Öğrenci Sayısı
1	TİREBOLU İLETİŞİM FAKÜLTESİ	Halkla İlişkiler ve Tanıtım	3	5	2	-
2	TİREBOLU İLETİŞİM FAKÜLTESİ	Radyo Televizyon ve Sinema	3	5	1	-
3	TİREBOLU İLETİŞİM FAKÜLTESİ	Gazetecilik	3	5	1	-

Ara Toplam		9	15	4	0	
Not Ortalamasına Göre						
S N	Yerleştirme Yapılan Fakülte/Yüksekokul/MYO Adı	Bölüm/Program Adı	Kontenjan Sayısı	Tercih Yapan Öğrenci Sayısı	Asil Olarak Yerleştirilen Öğrenci Sayısı	Yedek Olarak Yerleştirilen Öğrenci Sayısı
1	TİREBOLU İLETİŞİM FAKÜLTESİ	Halkla İlişkiler ve Tanıtım	6	5	-	-
2	TİREBOLU İLETİŞİM FAKÜLTESİ	Gazetecilik	6	5	1	-
3	TİREBOLU İLETİŞİM FAKÜLTESİ	Radyo Televizyon ve Sinema	6	5	1	-
Ara Toplam			12	15	2	0
DGS Sonuçlarına Göre						
S N	Yerleştirme Yapılan Fakülte/Yüksekokul/MYO Adı	Bölüm/Program Adı	Kontenjan Sayısı	Tercih Yapan Öğrenci Sayısı	Asil Olarak Yerleştirilen Öğrenci Sayısı	Yedek Olarak Yerleştirilen Öğrenci Sayısı
1	TİREBOLU İLETİŞİM FAKÜLTESİ	Halkla İlişkiler ve Tanıtım	5	8	3	-
2	TİREBOLU İLETİŞİM FAKÜLTESİ	Radyo Televizyon ve Sinema	5	7	1	-
3	TİREBOLU İLETİŞİM FAKÜLTESİ	Gazetecilik	5	8	-	-
Ara Toplam			15	23	4	0
Genel Toplam			36	53	10	0

Tüm Akademik birimler tarafından birim bazlı, Öğrenci İşleri Daire Başkanlığı tarafından tüm üniversite bazlı doldurulacaktır.

5.1.4- Öğrencilere İlişkin Veriler

Tablo 22: Birim Bazlı Öğretim Elemanı/Öğrenci/Mezun Sayılarına İlişkin Veriler

Birim/Bölüm	Öğretim Elemanı Sayısı (a)	Öğrenci Sayısı (b)	Mezun Sayısı (c)	Öğrenci Sayısının Öğretim Elemanı Sayısına Oranı b/a	Mezun Öğrenci Sayısının Öğrenci Sayısına Oranı c/b
Halkla İlişkiler ve Tanıtım	8	374	25	46,75	0,06
Radyo, Televizyon ve Sinema	12	369	41	30,75	0,11
Gazetecilik	10	321	19	32,1	0,05
Toplam	30	1064	85		

Bu tablo Akademik Birimler ve Öğrenci İşleri Daire Başkanlığı tarafından tüm üniversite baz alınarak doldurulacaktır.

5.2 Araştırma Geliştirme Hizmetleri

Akademik Birimde yapılan Araştırma/Geliştirme hizmetleri hakkında açıklayıcı bilgiler verilecektir.

Araştırma ve Geliştirme (Ar-Ge) Hizmetleri başlığı altında yer vermesi gereken konular şunları örnek olarak verebilirsiniz.

Bilimsel Yayınlar ve Akademik Etkinlikler

- Makaleler: 22
- Bildiriler: 13
- Kitap/Kitap Bölümleri: 17
- Atıf Sayıları: 176
- Panel ve Seminerler: 9

Projeler

- Yürütülen Projeler: Teknofest Mavi Vatan Makale Kategorisi, Zafere Giden Demiryolu, Sinema Genel Müdürlüğü Belgesel Projesi, EKO-Kültür Ordusu TÜBİTAK 4004 Projesi, The Collaborative Research on Cinema Studies EUSCP
- Proje Sayısı ve Bütçesi: 4/9000
- Proje Sonuçları: Tamamlanan projelerin çıktıları, sağladığı faydalar ve ticarileşme potansiyeli.

Patent, Buluş ve Faydalı Modeller

- Patent Başvuruları: Yıl içinde yapılan ulusal ve uluslararası patent başvuru sayısı.
- Tescil Edilen Patentler: Tescil belgesi alınmış patent, faydalı model veya tasarım sayısı.
- Teknoloji Transferi: Geliştirilen buluşların sanayi veya ilgili sektörlere transferine yönelik faaliyetler.

Öğrenci Odaklı Araştırma Faaliyetleri

- Lisans Araştırma Projeleri: 12
- Tezler: 6
- Öğrenci Katılımlı Bilimsel Etkinlikler: 14

5.3 Toplumsal Katkı Hizmetleri

Toplumsal Katkı hizmetleri hakkında açıklayıcı bilgiler verilecektir.

Topluma Yönelik Eğitimler ve Etkinlikler başlığı altında yer vermesi gereken konular şunları örnek olarak verebilirsiniz.

- Halk Eğitimleri: 10
- Sertifika ve Sürekli Eğitim Programları: Toplumun farklı kesimlerinin mesleki gelişimine katkı sağlayan kurslar ve sertifika programları.
- Öğrenci Projeleri: 30
- Danışmanlık ve Bilgi Paylaşımı
- Uzman Danışmanlığı: 4
- Komisyon ve Kurul Üyelikleri: 8
- Bilgi Paylaşımı: Üniversitenin veya birimin internet sitesi, sosyal medya hesapları veya yayımladığı raporlar aracılığıyla kamuoyunu aydınlatma faaliyetleri.
- Toplumsal Sorumluluk Projeleri
- Çevre ve Sürdürülebilirlik: Çevre bilincini artırmaya, doğal kaynakları korumaya ve sürdürülebilir bir yaşamı teşvik etmeye yönelik projeler.
- Sağlık ve Sosyal Destek: Toplum sağlığını geliştirmeye, dezavantajlı gruplara destek olmaya ve sosyal uyumu güçlendirmeye yönelik projeler.
- Kültürel ve Sanatsal Faaliyetler: 6

Ortaklıklar ve İş birlikleri

- **Sektör İş birlikleri:** Sanayi, hizmet veya tarım sektörleriyle yapılan ortak projeler, eğitimler ve staj imkanları.
- **STK'larla Ortaklıklar:** Sivil toplum kuruluşları ve gönüllü derneklerle iş birliği yaparak toplumsal sorunlara çözüm arayışları.
- **Uluslararası Ortaklıklar:** Yurt dışındaki kurumlarla yürütülen ve toplumsal fayda sağlayan uluslararası projeler.

5.5 İdari Hizmetler

Birimi tarafından yürütülen idari hizmetler hakkında açıklayıcı bilgiler verilecektir.

Personel Yönetimi ve Gelişimi

- **İnsan Kaynakları:** 30 Akademik, 8 İdari olmak üzere toplam 38 personel çalışmaktadır. Akademik Personelin 4 tanesi Profesör Doktor, 4 tanesi Doçent Doktor, 18 tanesi Doktor Öğretim Üyesi ve 3 tanesi Araştırma Görevlisi kadrosunda çalışmaktadır.
- **Eğitimler:** Personelin mesleki ve kişisel gelişimine yönelik katıldığı veya birim tarafından düzenlenen hizmet içi eğitimler, kurslar ve seminerler.
- **Performans Değerlendirmesi:** Personel performansını artırmaya yönelik uygulanan yöntemler ve süreçler.

Fiziksel Kaynaklar ve Altyapı

- **Bakım ve Onarım:** Birimin fiziki altyapısının sürdürülebilirliği için gerçekleştirilen bakım, onarım ve yenileme çalışmaları.

Öğrenci İşleri ve Hizmetleri

- **Kayıt ve Kabul:** 149 yeni kayıt olan öğrenci sayısı, 86 Mezun Olan Öğrenci sayısı
- **Danışmanlık Hizmetleri:** 3
- **Öğrenci Memnuniyeti:** Yapılan anketler veya geri bildirim mekanizmalarıyla öğrenci memnuniyetini ölçme ve artırmaya yönelik faaliyetler.

Kalite ve Akreditasyon Süreçleri

- **Kalite Güvence Sistemi:** Üniversitenin ve birimin iç kalite güvence sistemleri ve bu sistemlerin nasıl işlediği anlatılır. Birim Öz Değerlendirme Raporu'na (BÖDR) atıfta bulunulur.
- **Akreditasyon:** Varsa, Ulusal veya uluslararası akreditasyon kuruluşlarından alınan belgeler ve bu süreçteki gelişmeler.
- **Sürekli İyileştirme:** Birimin idari süreçlerini daha verimli hale getirmek için atılan adımlar.

5.6- Diğer Hizmetler

Birim tarafından 2025 yılında görev alanına giren faaliyetler dışında yapmış olduğu çalışmalar ve yukarıda tanımlanamayan faaliyetler bu bölümde yer alacaktır.

Tablo 23: Hizmet, Bilim-Sanat, Teşvik ve Başarı Ödülleri Alan Kişi Sayısı

Ödül türü	2025
Bilim Teşvik Ödülü	-
Eğitime Katkı Ödülü	-
Topluma Hizmet Ödülü	-
.....	
Toplam Ödül	-

Tüm birimler tarafından doldurulacaktır.

Tablo 24: Yürürlükte Olan Kamu, Özel ve STK Kurum ve Kuruluşlar ile Yapılan İşbirliği Protokolleri

S. N.	İş Birliği Yapılan Kurum-Kuruluş Adı	Anlaşmanın İçeriği/Konusu	İmzalanma Tarihi	Yürürlük süresi (Bitiş Tarihi)
1	Giresun Üniversitesi Tirebolu İletişim Fakültesi ve Tirebolu Su Ürünleri Kooperatifi İşbirliği Protokolü	Fakülte ile Kooperatif arasında kurumsal iletişim, halkla ilişkiler, sosyal medya yönetimi ve tanıtım faaliyetleri alanlarında işbirliği yaparak, yerel üretimin ve bölgesel kalkınmanın desteklenmesi, öğrencilerin uygulamalı eğitim olanaklarının artırılması ve Kooperatif'in iletişim stratejilerinin güçlendirilmesi.	27.11.2025	27.11.2025
2	Giresun Üniversitesi Tirebolu İletişim Fakültesi ile Trabzon Gazeteciler Cemiyeti İş Birliği Protokolü	İletişim alanında öğrencilere yönelik eğitim, araştırma, kariyer planlama, staj, teknoloji-ürün-hizmet geliştirme, farkındalık çalışmaları-faaliyetleri-kampanyaları yapmak, yurt içinde ve dışındaki kuruluşlara ortaklaşa proje müracaatında bulunmak ve gerçekleştirmek; bitirme tezi, yüksek lisans ve doktora tezini bu protokol amacıyla uyumlu yapan öğrencilere maddi ve manevi destek olmak, erişilebilirlik çalışmaları yapmak gibi iş ve işlemlerdir.	28.02.2025	28.02.2030
3	Giresun Üniversitesi Tirebolu İletişim Fakültesi ile Cumhurbaşkanlığı İletişim Başkanlığı Trabzon Bölge Müdürlüğü İle İş Birliği Protokolü	Tirebolu İletişim Fakültesi öğrencilerine yönelik eğitim, araştırma, kariyer planlama, staj, teknoloji-ürün-hizmet geliştirme, farkındalık çalışmaları-faaliyetleri-kampanyaları yapmak, yurt içinde ve dışındaki kuruluşlara ortaklaşa proje müracaatında bulunmak ve gerçekleştirmek; bitirme tezi, yüksek lisans ve doktora tezini bu protokol amacıyla uyumlu yapan öğrencilere maddi ve manevi destek olmak, erişilebilirlik çalışmaları yapmak gibi iş ve işlemlerdir.	28.02.2025	28.02.2025

...	Giresun Üniversitesi Tirebolu İletişim Fakültesi ile Platin Werbeagentur & Marketing Arasında İş Birliği Protokolü	İletişim alanında öğrencilere yönelik eğitim, araştırma, kariyer planlama, staj, teknoloji-ürün-hizmet geliştirme, farkındalık çalışmaları- faaliyetleri-kampanyaları yapmak, yurt içinde ve dışındaki kuruluşlara ortaklaşa proje müracaatında bulunmak ve gerçekleştirmek; bitirme tezi, yüksek lisans ve doktora tezini bu protokol amacıyla uyumlu yapan öğrencilere maddi ve manevi destek olmak, erişilebilirlik çalışmaları yapmak gibi iş ve işlemlerdir.	06.12.2024	06.12.2029
-----	---	---	------------	------------

Tablo 25: 2025 Yılında Yapılan Toplumsal Sorumluluk Projeleri ve Faaliyetleri

Proje Adı	Yürüten Birim
-	-

Tüm birimler tarafından doldurulacaktır.

Tablo 26: 2025 Yılı Sertifika ve Hizmet İçi Eğitim Programları

Programı Düzenleyen Birim Adı	Program Adı	Program Toplam Saati	Katılımcı Sayısı		
			Kurum İçi	Kurum Dışı	Toplam
-	-	-	-	-	-

Bu tablo tüm harcama birimleri ile merkezler ve koordinatörlükler tarafından doldurulacaktır

Tablo 27: Eđitcilerin Eđitimi Programı

Program Adı	Eđitim Alan Öğretim Elemanı		
	Kurum İçi Eđitim Alan Personel Sayısı	Kurum Dışı Eđitim Alan Personel Sayısı	Toplam
-	-	-	-

Tüm Akademik birimler tarafından doldurulacaktır.

6. Yönetim ve İç Kontrol Sistemi

(Birim in atama, satın alma, ihale gibi karar alma süreçleri, yetki ve sorumluluk yapısı, mali yönetim, harcama öncesi kontrol sistemine ilişkin yer alan tespit ve değerlendirmeler yer alır.)

.....

D- Diğer Hususlar

(Bu başlık altında, yukarıdaki başlıklarda yer almayan ancak birimin açıklanmasını gerekli gördüğü diğer konular özet olarak belirtilir.)

Genel Bilgiler:

1. Diğer Faaliyet ve Proje Bilgileri

Bu başlık altında, faaliyet raporunun ilişkin olduğu yıl içerisinde yürütölen faaliyet ve projeler ile bunların sonuçlarına ilişkin detaylı açıklamalara yer verilecektir.

1.1. Diğer Faaliyet Bilgileri

1.1.1-Ulusal ve Uluslararası Bilimsel Toplantılar

Tablo 28: Faaliyet Bilgileri Tablosu

Faaliyet Türü	Sayısı
Sempozyum ve Kongre	
Konferans	2
Panel	3
Seminer	
Açık Oturum	
Söyleşi	1
Tiyatro	
Konser	2
Sergi	

İmza Günü	1
Turnuva	
Teknik Gezi	
Eğitim Semineri	
Eğlence/Şenlik Türü Etkinlik	1
Akademik Kurul	1
Kariyer Günü	
Kitap Yazarlığı	
TV Programı	

31.12.2024 itibarı ile tüm birimler tarafından doldurulur.

1.1.2. Spor Faaliyetleri

Tablo 29: Sporcu Bilgileri

Açıklamalar	Katılım Sağlanan Spor Dalı Sayısı	Müsabakalara Katılan Sporcu Sayısı	Kazanılan Madalya Sayısı
Personel			
Öğrenci			
Milli Sporcu Öğrenci			
Toplam			

II- AMAÇ ve HEDEFLER

Bu bölümde, birimin stratejik amaç ve hedeflerine, faaliyet yılı önceliklerine ve izlenen temel ilke ve politikalarına yer verilir.

A. Temel Politika ve Öncelikler

Aşağıdaki politika belgelerinde sıralanan politikalardan birimin önceliklendirdiği politikalara yer verilebilir.

- Onikinci Kalkınma Planında Biriminiz Faaliyet Alanıyla İlgili Politikalar,
- Yükseköğretim Kurulu Başkanlığı Tarafından belirlenen politika ve öncelikler,
- Orta Vadeli Program ve Yıllık Program.

B. İdarenin Stratejik Planında Yer Alan Amaç ve Hedefler

Tablo 30: Giresun Üniversitesi 2025-2029 Stratejik Plan Amaç ve Hedefleri Tablosu

AMAÇLAR	HEDEFLER
A1. Kurumsal Kapasiteyi Geliştirmek	H1.1 Katılımcı liderlik anlayışıyla kurum kültürüne katkı sağlayacak faaliyetlerin artırılması H1.2 Kurumun öğrenen örgüt ve dönüşüm kapasitesinin artırılması H1.3 Kurumun iç ve dış kalite güvencesi mekanizmalarının geliştirilmesi H1.4 Kurumun uluslararasılaşma alanındaki etkinliğinin artırılması
A2. Eğitim ve Öğretim Faaliyetlerinin Kalitesini Artırmak	H2.1 Öğrencilerin beceri alanlarına göre çok yönlü geliştirilmesi H2.2 Öğretim elemanlarının yetkinliklerinin artırılması H2.3 Rehberlik, psikolojik danışmanlık ve kariyer hizmetlerine ilişkin planlama ve uygulamaların artırılması H2.4 Programların tasarımı ve uygulama süreçlerinin etkinliğinin artırılması H2.5 Eğitim ve öğretime ilişkin öğrenme kaynaklarının ve fiziksel altyapının iyileştirilmesi
A3. Araştırma ve Geliştirme Faaliyetlerini Güçlendirmek	H3.1 Araştırma süreçlerinin izlenmesi ve iyileştirilmesinin sağlanması H3.2 Ulusal ve uluslararası Ar-Ge proje sayısının artırılması H3.3 Üniversitenin girişimcilik ve yenilikçilik kapasitesinin artırılması H3.4 Ulusal ve uluslararası yayın sayısının artırılması H3.5 Üniversitede Ar-Ge ve proje kültürünün geliştirilmesi
A4. Paydaşlar ile Toplumsal Katkı Faaliyetlerini Güçlendirmek	H4.1 Toplumsal katkı performansının artırılması H4.2 Topluma yönelik kültürel, sosyal ve sportif faaliyetlerin artırılması

	H4.3 Toplumsal sorunlara çözüm odaklı sosyal sorumluluk faaliyetlerinin artırılması H4.4 Paydaşların memnuniyetinin artırılması
A5. İhtisaslaşma Alanındaki Çalışmaların Niceliğini ve Niteliğini Artırmak	H5.1 İhtisaslaşma alanı ile ilgili çalışmaların artırılması H5.2 Fındık üretiminde tarımsal teknoloji kullanımı için Ar-Ge çalışmalarının artırılması H5.3 Katma değerli fındık ürünlerinin geliştirmesi

C.Diğer Hususlar

Bu başlık altında, yukarıdaki başlıklarda yer almayan ancak birimin açıklanmasını gerekli gördüğü diğer amaç ve hedeflere ait konular özet olarak belirtilir.

III- FAALİYETLERE İLİŞKİN BİLGİ VE DEĞERLENDİRMELER

Faaliyetlere ilişkin bilgi ve değerlendirmeler: Bu bölümde, mali bilgiler ile performans bilgilerine detaylı olarak yer verilir.

A. Mali Bilgiler

- Kullanılan kaynaklara,
- Bütçe hedef ve gerçekleştirmeleri ile meydana gelen sapmaların nedenlerine,
- Varlık ve yükümlülükler ile yardım yapılan birlik, kurum ve kuruluşların faaliyetlerine ilişkin bilgilere,
- Temel mali tablolara ve bu tablolara ilişkin açıklamalara yer verilir.

Ayrıca, yapılmışsa iç ve dış mali denetim sonuçları hakkındaki özet bilgiler de bu başlık altında yer alır

1. Bütçe Uygulama Sonuçları

Tablo 31: 2025 Yılı Bütçesinin Ekonomik Sınıflandırmanın İkinci Düzeyine Göre Gerçekleşmesi

(Ekonomik Sınıflandırma)	KBÖ (1)	TOPLAM ÖDENEK (2)	HARCAMA (3)	Oran (3/2)
01. Personel Giderleri				
01.1. Memurlar	22.690.000,00	35.024.000,00	34.904.868,07	
01.2. Sözleşmeli Personel	450.000,00	542.000,00	537.213,24	
01.3. İşçiler				
01.4. Gecici personel				
01.5. Diğer Personel				

02.SGK. Dev. Prim. Giderleri				
02.1. Memurlar	2.000.000,00	3.510.000,00	3.503.409,23	
02.2. Sözleşmeli Personel	25.000,00	71.950,00	65.652,96	
02.3. İşçiler				
02.4. Gecici personel				
02.5. Diğer Personel				
03.Mal ve Hizmet Alım Giderleri				
03.1. Üretime Yönelik Mal ve Malz. Alımları				
03.2. Tüketime Yön.Malz.Alımları	600.000,00	1.036.000,00	1.034.042,68	
03.3. Yolluklar	12.000,00	193.500,00	185.398,00	
03.4. Görev Giderleri				
03.5. Hizmet Alımları	0,00	3.000,00	0,00	
03.6. Temsil Ve Tanıtma Giderleri				
03.7. Menkul Mal Alım, Bak. ve On. Giderleri				
03.8. Gayrimenkul Mal Bak. ve On. Giderleri				
05.Cari Transferler				
05.1. Görev Zararları				
05.3. Kar Amacı Güdmeyen ku.Ypl.Trf.				
05.4. Hane Halkına Yapılan Transferler				
06.Sermaye Giderleri				
Derslik ve Merkezi Birimler Projesi				
06.5.Tıp Fak. Morfoloji Binası Alt Projesi				
06.5. Spor Bilimleri Fakültesi Alt Projesi				
Kampüs Altyapısı Projesi				
Çeşitli Ünitelerin Etüt Projesi				
Muhtelif İşler Projesi				
06.1. Makine Techizat Alımları Alt Projesi				
06.7. Gayrimenkul Bakım Onarım Alt Projesi				
06.6. Menkul Mal. Bakım On. Alt Projesi				
06.3.Bilgi ve İletişim Tek. Alt Projesi				
06.5. Engellilerin Erişebilirliği Alt Projesi				
Yayın Alımı Projesi				
06.1.Elektronik Yayın Alımı				
06.1.Basılı Yayın Alımı				
Açık ve Kapalı Spor Salonu Projesi				
06.1.Makine Techizat Alımı Alt Projesi				
06.5.Spor Salonu Yapımı Alt Projesi				

TOPLAM**Bu tablo tüm harcama birimleri tarafından doldurulacaktır.****Tablo 32: Tüketime Yönelik Mal ve Malzeme Alımları Ekonomik Kodunun Dördüncü Düzey Harcamaları**

Ekonomik Kod (4. Düzey)	Ölçü Birimi	Harcama Miktarı	Harcama Tutarı
03.2.1.01 Kırtasiye Alımları	Adet	2	147.751,80
03.2.1.02 Büro Malz.Alımları	Adet		
03.2.1.03 Periyodik Yayın Alımları			
03.2.1.04 Diğer Yayın Alımları			
03.2.1.05 Baskı ve Cilt Giderleri			
03.2.1.90 Diğ. Kır. ve Büro Malz. Al.			
03.2.2.01 Su Alımları	m3	3217	82.907,83
03.2.2.02 Temizlik Malz. Alımları	Adet	1	59.087,05
03.2.3.01 Yakacak Alımları	kg/ton/m3		
03.2.3.02 Akaryakıt ve Yağ Alımları	litre		
03.2.3.03 Elektrik Alımları	Kwh	40811,730	208.736,00
03.2.4.01 Yiyecek Alımları			
03.2.4.0 İçecek Alımları			
03.2.4.03 Yem Alımları			
03.2.4.90 Diğer Yiyecek, İçecek ve Yem Alımları			
03.2.5.01 Giyecek Alımları			
03.2.5.02 Spor Malzemesi Alımları			
03.2.5.03 Tören Malzemesi Alımları			
03.2.5.90 Diğer Giyim Kuşam Alımları			
03.2.6.01 Lab. Malz. ile Kimy. ve Tem. Mal. Alım.			
03.2.6.02 Tıbbi Malzeme ve İlaç Alımları			
03.2.6.90 Diğer Özel Malzeme Alımları			
03.2.7.09 Güvenlik ve Sav. İlişkin Gider Giderler			
03.2.7.11 Güv. ve Sav. İlişkin Mak.-Teç. Alımları			
03.2.7.90 Diğer Sav. Mal ve Mal. Al ile Yapımları			
03.2.9.01 Bahçe Malz. Al. ile Yapım ve Bak Gid.			
03.2.9.90 Diğer Tüketim Mal ve Mal. Alımları	Adet	1	199.455,00
TOPLAM			

Bu tablo tüm harcama birimleri tarafından doldurulacaktır.

2. Temel Mali Tablolara İlişkin Açıklamalar

(Birim bilanço, faaliyet sonuçları tablosu, bütçe uygulama sonuçları tablosu, nakit akım tablosu ve gerekli görülen diğer tablolara bu başlık altında yer verir ve tabloların önemli kalemlerine ilişkin değişimler ile bunlara ilişkin analiz, açıklama ve yorumlara yer verir.)

Burada aşağıdaki başlıklarda birim mali tablolarına ve açıklamalarına yer verilir:

1. Personel giderleri
2. Sosyal Güvenlik Kurumlarına Ödenen Devlet Piriimi Giderleri
3. Mal ve Hizmet Alımları
4. Cari Transferler
5. Sermaye Giderleri

Tablo 33: Kurumsal Mal ve Hizmet Alımlarına İlişkin Veriler

KURUMSAL MAL VE HİZMET ALIMLARINA İLİŞKİN VERİLER						
BİRİM ADI		GİRESUN ÜNİVERSİTESİ REKTÖRLÜĞÜ TİREBOLU İLETİŞİM FAKÜLTESİ DEKANLIĞI				
TÜR	KONU	2024 YILI		2025 YILI		Değişim (%)
ISINMA	Toplam Isınma Gideri	TL	TL
	Doğalgaz Tüketim Miktarı	...	m ³	...	m ³	...
	Doğalgaz Tüketim Gideri		TL		TL	
	Fuel-Oil Tüketim Gideri		TL		TL	
	Fuel-Oil Tüketim Miktarı		Ton		Ton	
	Kapalı Alan m ² 'ye Düşen Isınma Gideri		TL		TL	
AÇIKLAMA						
ELEKTRİK	Elektrik Tüketim Miktarı	46 254,910	Kw h	40.811,730	Kw h	
	Elektrik Gideri	174.517,00	TL	208.736,00	TL	
	Kapalı Alan m ² ye Düşen Elektrik Gideri		TL		TL	
AÇIKLAMA						
SU	Su Tüketim Gideri	49.530,05	TL	82.907,83	TL	
	Su Tüketim Miktarı	2942	m ³	3217	m ³	
AÇIKLAMA						

Bu tablo tüm harcama birimleri tarafından doldurulacaktır.

3.Mali Denetim Sonuçları

(Birim iç ve dış mali denetim raporlarında yapılan tespit ve değerlendirmeler ile bunlara karşı alınan veya alınacak önlemler ve yapılacak işlemlere bu başlık altında yer verilir.)

Üniversitemiz İç Denetim Birimi tarafından birimde yapılan denetimler hakkında kısa bilgilere yer verilecektir. (İç Denetimin tarihi, konusu, süresi ve belirlenen bulgu sayıları hk.) Eğer henüz iç denetim birimi tarafından ilgili birimde iç denetim yapılmamışsa bu konudan da bahsedilecektir.

.....
.....
.....

4. Diğer Hususlar

(Bu başlık altında, yukarıdaki başlıklarda yer almayan ancak birimin mali durumu hakkında gerekli görülen diğer konulara yer verilir.)

.....
.....
.....

2025 YILI MASRAF CETVELİ
İLETİŞİM FAKÜLTESİ

İL	İLÇE	BİRİM	VKN	PROGRAM	ALTPROGRAM	FAALİYET	ALT FAALİYET	KURUMSAL	FİNANS	EKONOMİK	TERTİP	ONAYSIZ		ONAYLI		TOPLAM ÖDENEK GÖNDERME	HARCAMA	AVANS	KALAN
												ÖDENEK GÖNDERME	TEN KİS	ÖDENEK GÖNDERME	TENKİS				
GİRESUN	GİRESUN MERKEZ	GİRESUN ÜNİVERSİTESİ TİREBOLU İLETİŞİM FAKÜLTESİ	3960638592	YÜKSEKÖĞRETİM	ÖN LİSANS EĞİTİMİ, LİSANS EĞİTİMİ VE LİSANSÜSTÜ EĞİTİM	Yükseköğretim Kurumları Birinci Öğretim		İLETİŞİM FAKÜLTESİ	Özel Bütçeli İdareler	MEMURLAR	62.239.756.0-0464.0031-02-01.01	0,00	0,00	35.024.000,00	0,00	35.024.000,00	34.904.868,07	0,00	119.131,93
GİRESUN	GİRESUN MERKEZ	GİRESUN ÜNİVERSİTESİ TİREBOLU İLETİŞİM FAKÜLTESİ	3960638592	YÜKSEKÖĞRETİM	ÖN LİSANS EĞİTİMİ, LİSANS EĞİTİMİ VE LİSANSÜSTÜ EĞİTİM	Yükseköğretim Kurumları Birinci Öğretim		İLETİŞİM FAKÜLTESİ	Özel Bütçeli İdareler	Temel Maaşlar	62.239.756.0-0464.0031-02-01.01.10.01						2.396.017,67		
GİRESUN	GİRESUN MERKEZ	GİRESUN ÜNİVERSİTESİ TİREBOLU İLETİŞİM FAKÜLTESİ	3960638592	YÜKSEKÖĞRETİM	ÖN LİSANS EĞİTİMİ, LİSANS EĞİTİMİ VE LİSANSÜSTÜ EĞİTİM	Yükseköğretim Kurumları Birinci Öğretim		İLETİŞİM FAKÜLTESİ	Özel Bütçeli İdareler	Taban Aylığı	62.239.756.0-0464.0031-02-01.01.10.02						6.926.841,69		
GİRESUN	GİRESUN MERKEZ	GİRESUN ÜNİVERSİTESİ TİREBOLU İLETİŞİM FAKÜLTESİ	3960638592	YÜKSEKÖĞRETİM	ÖN LİSANS EĞİTİMİ, LİSANS EĞİTİMİ VE LİSANSÜSTÜ EĞİTİM	Yükseköğretim Kurumları Birinci Öğretim		İLETİŞİM FAKÜLTESİ	Özel Bütçeli İdareler	Zamlar ve Tazminatlar	62.239.756.0-0464.0031-02-01.01.20.01						15.305.841,29		
GİRESUN	GİRESUN MERKEZ	GİRESUN ÜNİVERSİTESİ TİREBOLU İLETİŞİM	3960638592	YÜKSEKÖĞRETİM	ÖN LİSANS EĞİTİMİ, LİSANS EĞİTİMİ VE	Yükseköğretim Kurumları Birinci Öğretim		İLETİŞİM FAKÜLTESİ	Özel Bütçeli İdareler	Ödenekler	62.239.756.0-0464.0031-02-01.01.30.01						9.392.596,06		

		FAKÜLTESİ			LİSANSÜSTÜ EĞİTİM														
GİRESUN	GİRESUN MERKEZ	GİRESUN ÜNİVERSİTESİ TİREBOLU İLETİŞİM FAKÜLTESİ	3960638592	YÜKSEKÖĞRETİM	ÖN LİSANS EĞİTİMİ, LİSANS EĞİTİMİ VE LİSANSÜSTÜ EĞİTİM	Yükseköğretim Kurumları Birinci Öğretim		İLETİŞİM FAKÜLTESİ	Özel Bütçeli İdareler	Sosyal Haklar	62.239.756.0-0464.0031-02-01.01.40.01							248.896,31	
GİRESUN	GİRESUN MERKEZ	GİRESUN ÜNİVERSİTESİ TİREBOLU İLETİŞİM FAKÜLTESİ	3960638592	YÜKSEKÖĞRETİM	ÖN LİSANS EĞİTİMİ, LİSANS EĞİTİMİ VE LİSANSÜSTÜ EĞİTİM	Yükseköğretim Kurumları Birinci Öğretim		İLETİŞİM FAKÜLTESİ	Özel Bütçeli İdareler	Ek Çalışma Karşılıkları	62.239.756.0-0464.0031-02-01.01.50.01							28.757,91	
GİRESUN	GİRESUN MERKEZ	GİRESUN ÜNİVERSİTESİ TİREBOLU İLETİŞİM FAKÜLTESİ	3960638592	YÜKSEKÖĞRETİM	ÖN LİSANS EĞİTİMİ, LİSANS EĞİTİMİ VE LİSANSÜSTÜ EĞİTİM	Yükseköğretim Kurumları Birinci Öğretim		İLETİŞİM FAKÜLTESİ	Özel Bütçeli İdareler	Ek Ders Ücretleri	62.239.756.0-0464.0031-02-01.01.50.03							605.917,14	
GİRESUN	GİRESUN MERKEZ	GİRESUN ÜNİVERSİTESİ TİREBOLU İLETİŞİM FAKÜLTESİ	3960638592	YÜKSEKÖĞRETİM	ÖN LİSANS EĞİTİMİ, LİSANS EĞİTİMİ VE LİSANSÜSTÜ EĞİTİM	Yükseköğretim Kurumları Birinci Öğretim		İLETİŞİM FAKÜLTESİ	Özel Bütçeli İdareler	SÖZLEŞMELİ PERSONEL	62.239.756.0-0464.0031-02-01.02	0,00	0,00	580.000,00	38.000,00	542.000,00	537.213,24	0,00	4.786,76
GİRESUN	GİRESUN MERKEZ	GİRESUN ÜNİVERSİTESİ TİREBOLU İLETİŞİM FAKÜLTESİ	3960638592	YÜKSEKÖĞRETİM	ÖN LİSANS EĞİTİMİ, LİSANS EĞİTİMİ VE LİSANSÜSTÜ EĞİTİM	Yükseköğretim Kurumları Birinci Öğretim		İLETİŞİM FAKÜLTESİ	Özel Bütçeli İdareler	657 S.K.4/B Sözleşmeli Personel Ücretleri	62.239.756.0-0464.0031-02-01.02.10.01							255.038,27	
GİRESUN	GİRESUN MERKEZ	GİRESUN ÜNİVERSİTESİ TİREBOLU İLETİŞİM FAKÜLTESİ	3960638592	YÜKSEKÖĞRETİM	ÖN LİSANS EĞİTİMİ, LİSANS EĞİTİMİ VE LİSANSÜSTÜ EĞİTİM	Yükseköğretim Kurumları Birinci Öğretim		İLETİŞİM FAKÜLTESİ	Özel Bütçeli İdareler	657 S.K.4/B Sözleşmeli Personel Zam ve Tazminatları	62.239.756.0-0464.0031-02-01.02.20.01							273.750,32	

GİRESUN	GİRESUN MERKEZ	GİRESUN ÜNİVERSİTESİ TİREBOLU İLETİŞİM FAKÜLTESİ	3960638592	YÜKSEKÖĞRETİM	ÖN LİSANS EĞİTİMİ, LİSANS EĞİTİMİ VE LİSANSÜSTÜ EĞİTİM	Yükseköğretim Kurumları Birinci Öğretim		İLETİŞİM FAKÜLTESİ	Özel Bütçeli İdareler	657 S.K. 4/B Sözleşmeli Personel Ödenekleri	62.239.756.0-0464.0031-02-01.02.30.01							8.424,65		
GİRESUN	GİRESUN MERKEZ	GİRESUN ÜNİVERSİTESİ TİREBOLU İLETİŞİM FAKÜLTESİ	3960638592	YÜKSEKÖĞRETİM	ÖN LİSANS EĞİTİMİ, LİSANS EĞİTİMİ VE LİSANSÜSTÜ EĞİTİM	Yükseköğretim Kurumları Birinci Öğretim		İLETİŞİM FAKÜLTESİ	Özel Bütçeli İdareler	MEMURLAR	62.239.756.0-0464.0031-02-02.01	0,00	0,00	3.510.000,00	0,00	3.510.000,00	3.503.409,23	0,00	6.590,77	
GİRESUN	GİRESUN MERKEZ	GİRESUN ÜNİVERSİTESİ TİREBOLU İLETİŞİM FAKÜLTESİ	3960638592	YÜKSEKÖĞRETİM	ÖN LİSANS EĞİTİMİ, LİSANS EĞİTİMİ VE LİSANSÜSTÜ EĞİTİM	Yükseköğretim Kurumları Birinci Öğretim		İLETİŞİM FAKÜLTESİ	Özel Bütçeli İdareler	Sosyal Güvenlik Primi Ödemeleri	62.239.756.0-0464.0031-02-02.01.10.01						2.111.286,55			
GİRESUN	GİRESUN MERKEZ	GİRESUN ÜNİVERSİTESİ TİREBOLU İLETİŞİM FAKÜLTESİ	3960638592	YÜKSEKÖĞRETİM	ÖN LİSANS EĞİTİMİ, LİSANS EĞİTİMİ VE LİSANSÜSTÜ EĞİTİM	Yükseköğretim Kurumları Birinci Öğretim		İLETİŞİM FAKÜLTESİ	Özel Bütçeli İdareler	Sağlık Primi Ödemeleri	62.239.756.0-0464.0031-02-02.01.10.02						1.392.122,68			
GİRESUN	GİRESUN MERKEZ	GİRESUN ÜNİVERSİTESİ TİREBOLU İLETİŞİM FAKÜLTESİ	3960638592	YÜKSEKÖĞRETİM	ÖN LİSANS EĞİTİMİ, LİSANS EĞİTİMİ VE LİSANSÜSTÜ EĞİTİM	Yükseköğretim Kurumları Birinci Öğretim		İLETİŞİM FAKÜLTESİ	Özel Bütçeli İdareler	SÖZLEŞMELİ PERSONEL	62.239.756.0-0464.0031-02-02.02	0,00	0,00	71.950,00	0,00	71.950,00	65.652,96	0,00	6.297,04	
GİRESUN	GİRESUN MERKEZ	GİRESUN ÜNİVERSİTESİ TİREBOLU İLETİŞİM FAKÜLTESİ	3960638592	YÜKSEKÖĞRETİM	ÖN LİSANS EĞİTİMİ, LİSANS EĞİTİMİ VE LİSANSÜSTÜ EĞİTİM	Yükseköğretim Kurumları Birinci Öğretim		İLETİŞİM FAKÜLTESİ	Özel Bütçeli İdareler	Sosyal Güvenlik Primi Ödemeleri	62.239.756.0-0464.0031-02-02.02.10.01						41.945,06			
GİRESUN	GİRESUN MERKEZ	GİRESUN ÜNİVERSİTESİ TİREBOLU İLETİŞİM FAKÜLTESİ	3960638592	YÜKSEKÖĞRETİM	ÖN LİSANS EĞİTİMİ, LİSANS EĞİTİMİ VE LİSANSÜSTÜ EĞİTİM	Yükseköğretim Kurumları Birinci Öğretim		İLETİŞİM FAKÜLTESİ	Özel Bütçeli İdareler	Sağlık Primi Ödemeleri	62.239.756.0-0464.0031-02-02.02.10.01						23.707,90			

		İLETİŞİM FAKÜLTESİ			VE LİSANSÜSTÜ EĞİTİM	Birinci Öğretim			İdareler		02.02.10. 02								
GİRESUN	GİRESUN MERKEZ	GİRESUN ÜNİVERSİTESİ TİREBOLU İLETİŞİM FAKÜLTESİ	396063 8592	YÜKSEKÖĞRETİM	ÖN LİSANS EĞİTİMİ, LİSANS EĞİTİMİ VE LİSANSÜSTÜ EĞİTİM	Yükseköğretim Kurumları Birinci Öğretim		İLETİŞİM FAKÜLTESİ	Özel Bütçeli İdareler	TÜKETİME YÖNELİK MALZEME ALIMLARI	62.239.7 56.0- 0464.00 31-02- 03.02	0,00	0,00	1.036.000 ,00	0,00	1.036.000 ,00	1.034.042 ,68	0,00	1.957,3 2
GİRESUN	GİRESUN MERKEZ	GİRESUN ÜNİVERSİTESİ TİREBOLU İLETİŞİM FAKÜLTESİ	3960638 592	YÜKSEKÖĞRETİM	ÖN LİSANS EĞİTİMİ, LİSANS EĞİTİMİ VE LİSANSÜSTÜ EĞİTİM	Yükseköğretim Kurumları Birinci Öğretim		İLETİŞİM FAKÜLTESİ	Özel Bütçeli İdareler	Kırtasiye Alımları	62.239.75 6.0- 0464.003 1-02- 03.02.10. 01						147.751,80		
GİRESUN	GİRESUN MERKEZ	GİRESUN ÜNİVERSİTESİ TİREBOLU İLETİŞİM FAKÜLTESİ	3960638 592	YÜKSEKÖĞRETİM	ÖN LİSANS EĞİTİMİ, LİSANS EĞİTİMİ VE LİSANSÜSTÜ EĞİTİM	Yükseköğretim Kurumları Birinci Öğretim		İLETİŞİM FAKÜLTESİ	Özel Bütçeli İdareler	Su Alımları	62.239.75 6.0- 0464.003 1-02- 03.02.20. 01						82.907,83		
GİRESUN	GİRESUN MERKEZ	GİRESUN ÜNİVERSİTESİ TİREBOLU İLETİŞİM FAKÜLTESİ	3960638 592	YÜKSEKÖĞRETİM	ÖN LİSANS EĞİTİMİ, LİSANS EĞİTİMİ VE LİSANSÜSTÜ EĞİTİM	Yükseköğretim Kurumları Birinci Öğretim		İLETİŞİM FAKÜLTESİ	Özel Bütçeli İdareler	Temizlik Malzemesi Alımları	62.239.75 6.0- 0464.003 1-02- 03.02.20. 02						59.087,05		
GİRESUN	GİRESUN MERKEZ	GİRESUN ÜNİVERSİTESİ TİREBOLU İLETİŞİM FAKÜLTESİ	3960638 592	YÜKSEKÖĞRETİM	ÖN LİSANS EĞİTİMİ, LİSANS EĞİTİMİ VE LİSANSÜSTÜ EĞİTİM	Yükseköğretim Kurumları Birinci Öğretim		İLETİŞİM FAKÜLTESİ	Özel Bütçeli İdareler	Elektrik Alımları	62.239.75 6.0- 0464.003 1-02- 03.02.30. 03						544.841,00		
GİRESUN	GİRESUN MERKEZ	GİRESUN ÜNİVERSİTESİ TİREBOLU İLETİŞİM FAKÜLTESİ	3960638 592	YÜKSEKÖĞRETİM	ÖN LİSANS EĞİTİMİ, LİSANS EĞİTİMİ VE LİSANSÜSTÜ EĞİTİM	Yükseköğretim Kurumları Birinci Öğretim		İLETİŞİM FAKÜLTESİ	Özel Bütçeli İdareler	Diğer Tüketim Mal ve Malzemesi Alımları	62.239.75 6.0- 0464.003 1-02- 03.02.90. 90						199.455,00		
GİRESUN	GİRESUN	GİRESUN ÜNİVERSİTESİ	396063 8592	YÜKSEKÖĞRETİM	ÖN LİSANS EĞİTİMİ,	Yükseköğretim Kurumları		İLETİŞİM	Özel Bütçeli	Geçici Görev	62.239.7 56.0- 0464.00	0,00	0,00	158.000,0 0	0,00	158.000,0 0	152.054,8 7	0,00	5.945,1 3

	MERKEZ	İTESİ TİREBOLU İLETİŞİM FAKÜLTESİ			LİSANS EĞİTİMİ VE LİSANSÜSTÜ EĞİTİM	ı Birinci Öğretim		FAKÜLTESİ	İdareler	Yollukları	31-02-03.03.10								
GİRESUN	GİRESUN MERKEZ	GİRESUN ÜNİVERSİTESİ TİREBOLU İLETİŞİM FAKÜLTESİ	3960638592	YÜKSEKÖĞRETİM	ÖN LİSANS EĞİTİMİ, LİSANS EĞİTİMİ VE LİSANSÜSTÜ EĞİTİM	Yükseköğretim Kurumları Birinci Öğretim		İLETİŞİM FAKÜLTESİ	Özel Bütçeli İdareler	Yurtiçi Geçici Görev Yollukları	62.239.756.0-0464.0031-02-03.03.10.01						152.054,87		
GİRESUN	GİRESUN MERKEZ	GİRESUN ÜNİVERSİTESİ TİREBOLU İLETİŞİM FAKÜLTESİ	3960638592	YÜKSEKÖĞRETİM	ÖN LİSANS EĞİTİMİ, LİSANS EĞİTİMİ VE LİSANSÜSTÜ EĞİTİM	Yükseköğretim Kurumları Birinci Öğretim		İLETİŞİM FAKÜLTESİ	Özel Bütçeli İdareler	Sürekli Görev Yollukları	62.239.756.0-0464.0031-02-03.03.20	0,00	0,00	35.500,00	0,00	35.500,00	33.343,00	0,00	2.157,00
GİRESUN	GİRESUN MERKEZ	GİRESUN ÜNİVERSİTESİ TİREBOLU İLETİŞİM FAKÜLTESİ	3960638592	YÜKSEKÖĞRETİM	ÖN LİSANS EĞİTİMİ, LİSANS EĞİTİMİ VE LİSANSÜSTÜ EĞİTİM	Yükseköğretim Kurumları Birinci Öğretim		İLETİŞİM FAKÜLTESİ	Özel Bütçeli İdareler	Yurtiçi Sürekli Görev Yollukları	62.239.756.0-0464.0031-02-03.03.20.01						33.343,00		
GİRESUN	GİRESUN MERKEZ	GİRESUN ÜNİVERSİTESİ TİREBOLU İLETİŞİM FAKÜLTESİ	3960638592	YÜKSEKÖĞRETİM	ÖN LİSANS EĞİTİMİ, LİSANS EĞİTİMİ VE LİSANSÜSTÜ EĞİTİM	Yükseköğretim Kurumları Birinci Öğretim		İLETİŞİM FAKÜLTESİ	Özel Bütçeli İdareler	HİZMET ALIMLARI	62.239.756.0-0464.0031-02-03.05	0,00	0,00	3.000,00	0,00	3.000,00	0,00	0,00	3.000,00
TOPLAM											0,00	0,00	40.418.450,00	-38.000,00	40.380.450,00	40.230.584,05	0,00	149.865,95	

Performans Bilgileri

1. Program, Alt Program, Faaliyet Bilgileri

STRATEJİK AMAÇ	PROGRAM ADI	ALT PROGRAM ADI	ALT PROGRAM HEDEFLERİ
A1. Kurumsal Kapasiteyi Geliştirmek	Yönetim ve Destek Programı	-	-
A2. Eğitim ve Öğretim Faaliyetlerinin Kalitesini Artırmak	Araştırma, Geliştirme Ve Yenilik	Araştırma Altyapıları	Ülkemizin bilgi birikiminin artırılmasına ve teknolojik gelişimine katkıda bulunmak üzere yükseköğretim kurumlarında araştırma altyapılarının kurulması ve kapasitelerinin güçlendirilmesi
	Yükseköğretim	Öğretim Elemanlarına Sağlanan Burs Ve Destekler	Alanında yetkin, araştırmacı, bilgi üreten ve aktaran akademisyenler yetiştirilmesi
		Ön Lisans Eğitimi, Lisans Eğitimi ve Lisansüstü Eğitim	Mesleki yeterlilik sahibi ve gelişime açık mezunlar yetiştirilmesi
		Yükseköğretimde Öğrenci Yaşamı	Yükseköğretim öğrencilerine sunulan beslenme ve barınma hizmetlerinin kalitesinin artırılması; öğrencilerin kişisel ve sosyal gelişimi desteklenerek yaşam kalitesinin yükseltilmesi
A3. Araştırma ve Geliştirme Faaliyetlerini Güçlendirmek	Araştırma, Geliştirme Ve Yenilik	Araştırma Altyapıları	Ülkemizin bilgi birikiminin artırılmasına ve teknolojik gelişimine katkıda bulunmak üzere yükseköğretim kurumlarında araştırma altyapılarının kurulması ve kapasitelerinin güçlendirilmesi
		Yükseköğretimde Bilimsel Araştırma ve Geliştirme	Yükseköğretim kurumlarında inovasyon amaçlı bilimsel çalışmaların artırılması

	Yükseköğretim	Öğretim Elemanlarına Sağlanan Burs Ve Destekler	Alanında yetkin, araştırmacı, bilgi üreten ve aktaran akademisyenler yetiştirilmesi
		Ön Lisans Eğitimi, Lisans Eğitimi Ve Lisansüstü Eğitim	Mesleki yeterlilik sahibi ve gelişime açık mezunlar yetiştirilmesi
A4. Paydaşlar ile Toplumsal Katkı Faaliyetlerini Güçlendirmek	Hayat Boyu Öğrenme	Yükseköğretim Kurumları Sürekli Eğitim Faaliyetleri	Toplumun tüm kesimlerine ihtiyaç duyduğu alanlarda eğitimler verilmesi, kamu kurum ve kuruluşları, özel sektör ve uluslararası kuruluşlarla iş birliğinin gelişmesine katkıda bulunulması
	Tedavi Edici Sağlık	Tedavi Hizmetleri	Tedavi edici sağlık hizmetinin erişilebilir ve etkili olarak sunulmasının sağlanması
A5. İhtisaslaşma Alanındaki Çalışmaların Niteliğini ve Niceliğini Artırmak	Araştırma, Geliştirme Ve Yenilik	Araştırma Altyapıları	Ülkemizin bilgi birikiminin artırılmasına ve teknolojik gelişimine katkıda bulunmak üzere yükseköğretim kurumlarında araştırma altyapılarının kurulması ve kapasitelerinin güçlendirilmesi
		Yükseköğretimde Bilimsel Araştırma ve Geliştirme	Yükseköğretim kurumlarında inovasyon amaçlı bilimsel çalışmaların artırılması

2. Performans Sonuçlarının Değerlendirilmesi

Dış denetim birimleri tarafından yapılan 2025 yılı performans denetim sonuçları hakkında kısa bilgi verilecektir.

3. Stratejik Planın Değerlendirmesi

Giresun Üniversitesi 2025-2029 Stratejik Planında yer alan Üniversitemiz **PERFORMANS GÖSTERGELERİ LİSTESİ** bu bölüme yer alacaktır.

2025-2029 Stratejik Planı kapsamında takibi yapılan performans göstergelerine ait 2025 yılı gerçekleşme verileri, **Giresun Üniversitesi Yönetim Bilgi Sistemi (GÜYBİS)**'ne girilen verilerle uyumlu olacak şekilde bu tabloya işlenmelidir. **Sorumlu olunmayan performans göstergelerinin karşısına – işareti koyulabilir, boş bırakılabilir ancak, 0 (sıfır) yazılmamalıdır.**

Tablo 34: Stratejik Plan 2025 Yılı Performans Göstergeleri Gerçekleşme Verileri

GİRESUN ÜNİVERSİTESİ 2025-2029 STRATEJİK PLANI PERFORMANS GÖSTERGELERİ		
S.N	Performans Göstergesi	2025 Yılı Gerçekleşme
1	PG1.1.1 PUKO döngüsü kapsamında gerçekleştirilen faaliyet sayısı	-
2	PG1.1.2 Tamamlanan iç denetim faaliyeti sayısı	-
3	PG1.1.3 Üniversitenin kurumsal kimlik oluşturma etkinliklerinin yaygınlaştırılmasına yönelik çalışma sayısı	-
4	PG1.2.1 Eğiticilerin eğitimi programı kapsamında eğitim alan öğretim elemanı sayısı	-
5	PG1.2.2 Kurum tarafından verilen hizmet içi eğitimlere katılan personel sayısı	-
6	PG1.2.3 Birim yöneticilerinin yöneticilik yetkinliklerinin artırılmasına yönelik eğitime ve bilgilendirme toplantısına katılımcı sayısı	-
7	PG1.2.4 Akademik personelin yer aldığı programlarda uyumluluk oranı	-
8	PG1.2.5 Üniversitenin Greenmetric Puanı	-
9	PG1.3.1 Öz değerlendirmesi yapılan akademik ve idari birim sayısı	-
10	PG1.3.2 Öz değerlendirme raporu hazırlayan bölüm/program sayısı	-
11	PG1.3.3 Akran değerlendirilmesi yapılan birim sayısı	-
12	PG1.3.4 Akreditasyon belgesi alan bölüm/program sayısı	-
13	PG1.3.5 Kalite kültürünü yaygınlaştırma amacıyla düzenlenen faaliyet sayısı	-

14	PG1.4.1 Yurtdışı bağlantılı akademik ve kurumsal iş birliği ve protokol sayısı	1
15	PG1.4.2 Uluslararası öğrenci ve araştırmacıların memnuniyet oranı (%)	-
16	PG1.4.3 Uluslararası öğrenci sayısının toplam öğrenci sayısına oranı (%)	0,03
17	PG1.4.4 Uluslararası değişim programları kapsamında gelen ve giden toplam öğrenci sayısı	-
18	PG1.4.5 Uluslararası değişim programları kapsamında gelen ve giden toplam personel sayısı	-
19	PG2.1.1 Disiplinler arası lisansüstü program sayısı	3
20	PG2.1.2 Yan dal program sayısı	3
21	PG2.1.3 Çift ana dal program sayısı	3
22	PG2.1.4 Aktif programlarda açılan seçmeli ders oranı (%)	
23	PG2.1.5 Sertifikalı etkinlik sayısı	-
24	PG2.2.1 Üniversite birimleri tarafından öğretim elemanlarına yönelik düzenlenen seminer, toplantı, eğitim vb. faaliyet sayısı	-
25	PG2.2.2 Kurumsal düzeyde düzenlenen eğitim programlarından memnuniyet oranı (%)	-
26	PG2.2.3 Üniversite öğretim elemanlarına verilen yabancı dil kursu/egitim sayısı	-
27	PG2.3.1 Kariyer Yönlendirme ve Bilgilendirme Uygulama Araştırma Merkezi (KAYBİMER) tarafından gerçekleştirilen faaliyet sayısı	-
28	PG2.3.2 Akademik birimler tarafından öğrencilerin mesleki gelişim ve kariyerlerine yönelik gerçekleştirilen etkinliklerin sayısı	-
29	PG2.3.3 Psikolojik Danışma ve Rehberlik Merkezinin (PDRMER) gerçekleştirdiği faaliyet sayısı	-
30	PG2.3.4 Akademik danışmanlık ve oryantasyon kapsamında verilen eğitime katılımcı sayısı	123
31	PG2.4.1 Erişilebilen ders bilgi paketi sayısının programlardaki toplam ders sayısına oranı (%)	-
32	PG2.4.2 Öğretim üyesi başına düşen öğrenci sayısı (%)	39,40
33	PG2.4.3 Lisansüstü öğrencilerin toplam öğrencilere oranı (%)	0,03
34	PG2.4.4 Programların izlenmesi ve güncellenmesine yönelik faaliyet sayısı	-
35	PG2.5.1 Öğrencilerin uzaktan erişim sağlayabileceği ders öğretim materyalleri sayısı	6
36	PG2.5.2 Öğrenci başına düşen elektronik kaynak sayısı	-
37	PG2.5.3 Öğrenci başına düşen basılı kaynak sayısı (%)	3,98
38	PG2.5.4 Öğrenme kaynaklarından faydalanan öğrenci sayısı	1.064
39	PG2.5.5 Öğrenme kaynaklarına ilişkin yaygın alımı harcamalarının yatırım bütçesine oranı (%)	-

40	PG3.1.1 Üniversitenin URAP Türkiye sıralamasındaki yeri	-
41	PG3.1.2 Üniversitenin Webometrics sıralamasındaki yeri	-
42	PG3.1.3 Ar-Ge'ye harcanan bütçenin toplam bütçeye oranı (%)	-
43	PG3.2.1 Uluslararası kurum ve kuruluşlar tarafından desteklenen Ar-Ge projesi sayısı	-
44	PG3.2.2 Ulusal kurum ve kuruluşlar (BAP Dahil) tarafından desteklenen Ar-Ge projesi sayısı	-
45	PG3.2.3 Ulusal seviyede endüstri ile ortak yürütülen Ar-Ge proje sayısı	-
46	PG3.2.4 Yurtdışındaki üniversiteler veya kurum ve kuruluşlar ile ortak yürütülen Ar-Ge proje sayısı	-
47	PG3.3.1 TEKNOFEST, TÜBİTAK, TÜBA vb. tarafından organize edilen yarışmalara katılan öğrenci sayısı	-
48	PG3.3.2 Teknopark veya TTO faaliyetlerine katılan öğrenci sayısı	-
49	PG3.3.3 Üniversite adına başvuru patent, faydalı model veya tasarım sayısı	-
50	PG3.3.4 Üniversite adına tescil edilen patent, faydalı model veya tasarım sayısı	-
51	PG3.3.5 Teknopark'ta üniversite öğretim elemanlarının/ öğrencilerinin kurduğu şirket sayısı	-
52	PG3.4.1 SCI, SCI-E/ESCI/SSCI/AHCI Scopus indeksli dergilerde yayınlanan makale sayısı	22
53	PG3.4.2 SCI, SCI-E/ESCI/SSCI/AHCI Scopus indeksli dergilerdeki Q1+Q2 yayın sayısı (yıllık)	-
54	PG3.4.3 SCI, SCI-E/ESCI/SSCI/AHCI Scopus indeksli dergilerde yayınlanan uluslararası iş birliği ile yapılmış makale sayısı (yıllık)	-
55	PG3.4.4 TR Dizin yayın sayısı	-
56	PG3.4.5 Scopus Atıf sayısı	176
57	PG3.5.1 Öğretim elemanlarının Ar-Ge ve proje yetkinliğini artırmaya yönelik gerçekleştirilen faaliyet sayısı	-
58	PG3.5.2 Ulusal ve uluslararası destekler hakkında bireysel danışmanlık hizmeti verilen öğretim elemanı/öğrenci sayısı	-
59	PG3.5.3 Proje döngüsü/yazma eğitimine katılan öğretim elemanı/öğrenci sayısı	-
60	PG3.5.4 Öğretim elemanları/öğrenciler tarafından gerçekleştirilen proje başvurusu sayısı	4
61	PG3.5.5 TÜBİTAK'tan hak kazanılan Bilim İnsanı Destekleme Programları (BİDEB) sayısı	-
62	PG4.1.1 Sürekli Eğitim Merkezi (GÜSEM) tarafından gerçekleştirilen eğitim faaliyetlerine katılımcı sayısı	-
63	PG4.1.2 Öğrencilerin yaptığı sosyal sorumluluk içerikli etkinlik sayısı	30
64	PG4.1.3 Ortak kullanımlı Eğitim Araştırma Hastanelerinde acil,	-

	ayaktan ve yatarak tedavi gören hasta sayısı	
65	PG4.1.4 Üniversite Ağız ve Diş Sağlığı Uygulama ve Araştırma Merkezi Hastanesi bünyesinde tedavi gören hasta sayısı	-
66	PG4.2.1 Ulusal ve uluslararası sportif faaliyetlere katılan sporcu sayısı	-
67	PG4.2.2 Ulusal ve uluslararası sportif faaliyetlerde dereceye giren takım/sporcu sayısı	-
68	PG4.2.3 Ulusal ve uluslararası kültürel, sanatsal ve diğer sosyal faaliyetlerin sayısı	6
69	PG4.2.4 Öğrenci toplulukları tarafından gerçekleştirilen etkinlik sayısı	14
70	PG4.3.1 Bağımlılıkla mücadele kapsamında gerçekleştirilen faaliyet sayısı	-
71	PG4.3.2 Dezavantajlı gruplara yönelik düzenlenen faaliyet sayısı	-
72	PG4.3.3 Sıfır atık, yeşil kampüs ve çevrecilik alanlarında yapılan faaliyet sayısı	-
73	PG4.3.4 Sosyal sorumluluk faaliyetlerine harcanan bütçenin toplam bütçeye oranı (%)	-
74	PG4.3.5 Paydaşlarla ortak yürütülen sosyal sorumluluk projelerinin sayısı	-
75	PG4.4.1 Akademik personel memnuniyet oranı	-
76	PG4.4.2 İdari personel memnuniyet oranı	-
77	PG4.4.3 Öğrenci genel memnuniyet oranı	-
78	PG4.4.4 Dış paydaş memnuniyet oranı	-
79	PG4.4.5 Mezunlara yönelik gerçekleştirilen faaliyet sayısı	-
80	PG5.1.1 İhtisaslaşma alanıyla ilgili TÜBİTAK, BAP ve bulunduğu bölgede faaliyet gösteren kurum ve kuruluşlar ile yürütülen proje sayısı	-
81	PG5.1.2 İhtisaslaşma alanında patent/faydalı model başvuru sayısı	-
82	PG5.1.3 İhtisaslaşma alanında düzenlenen kurs/seminer/eğitim sayısı	9
83	PG5.1.4 İhtisaslaşma alanında SCI, SCI-E/ESCI/SSCI/AHCI Scopus indeksli ve TR Dizin dergilerde yayımlanan yayın sayısı	-
84	PG5.1.5 İhtisaslaşma alanında yürütülen lisansüstü tez sayısı	6
85	PG5.2.1 İhtisaslaşma alanında TÜBİTAK ve BAP Projesi Sayısı	4
86	PG5.2.2 İhtisaslaşma alanında teknoloji kullanımını içeren faaliyet sayısı	-
87	PG5.2.3 İhtisaslaşma alanında yurtdışı kaynaklı projelere başvuru sayısı	-
88	PG5.2.4 İhtisaslaşma alanında düzenlenen çalıştay/konferans/ sempozyum sayısı	2
89	PG5.2.5 Fındık hastalık ve zararlılarına yönelik yapılan saha/arazi çalışma sayısı	-
90	PG5.3.1 Fındık üretim hattı tesisi kurulum oranı (%)	-

91	PG5.3.2 Fındık üretim tesisinde üretilen ürün çeşidi sayısı	-
92	PG5.3.3 İhtisaslaşma alanında bulunduğu bölgedeki diğer kamu kurumlarıyla yürüttüğü ortak çalışma sayısı	-
93	PG5.3.4 İhtisaslaşma alanıyla ilgili bulunduğu bölgedeki özel sektör ile yürüttüğü ortak çalışma sayısı	-
94	PG5.3.5 İhtisaslaşma alanıyla ilgili bulunduğu bölgedeki sivil toplum kuruluşları ile yürüttüğü çalışma sayısı	-

Bu tablo sorumlu Birimler tarafından doldurulacaktır.

4. Performans Bilgi Sisteminin Değerlendirilmesi

Performans Gösterge listesindeki sonuçlar göz önünde bulundurularak birimin stratejik amaç, hedef ve performans göstergeleri hedef ve gerçekleşme/başarı oranları değerlendirilecek, çalışma yapılmayan veya sapma yaşanan amaç, hedef ve göstergelerle ilgili bilgi verilecektir.

.....
.....
.....

5. Diğer Hususlar

Faaliyetlere ilişkin diğer hususlara burada yer verilir.

IV- KURUMSAL KABİLİYET ve KAPASİTENİN DEĞERLENDİRİLMESİ

A. Üstünlükler

I. Yönetim

- *Katılımcı yönetim anlayışı
- *Yönetimle iletişim kolaylığı
- *Çalışanların yönetime güven duygusu
- *Yönetimin yeniliklere açıklığı

II. Eğitim-Öğretim ve Akademik Kadro

- *Yeni Fakülte binasının olması
- *Genç ve dinamik bir kadroya sahip olunması
- *Lisansüstü eğitime ağırlık verilmesi
- *Üniversitemiz ve Fakültemizde sosyal medya ağının etkili şekilde kullanılması
- *Eğitim-Öğretim yapılan alan/program çeşitliliği
- *Ulusal ve Uluslararası yayın yapma yeteneğine sahip akademik yapıya olunması
- *Eğitimde başarı düzeyinin yüksek tutulması
- *Akademik kadronun gücü/kalitesi

III. Altyapı, Çalışma Ortamı ve Koşulları

- *Eğitim-öğretim faaliyetleri için gerekli fiziksel mekanlara, teknik ve donanıma sahip olmak
- *Huzurlu ve güvenli bir ortamda eğitim-öğretim faaliyetlerini yürütmek
- *Konferans salonu bulunması
- *Çalışanlar arasında ilişki ve iletişimin niteliği
- *Çalışma mekanlarında fiziksel koşulların uygunluğu

B. Zayıflıklar

I. Yönetim

- *Performans değerlendirme sisteminin oluşturulmamış olması
- *Fakülte personeline yönelik hizmet içi eğitim olanaklarının azlığı

II. Kaynak ve Olanakların Düzeyi ve Kullanımları

- *Fakülte mali kaynaklarının yetersizliği
- *Araştırma ve kongrelere katılıma yönelik parasal desteklerin yetersizliği

III. Eğitim-Öğretim ve Akademik Kadro

- *Yardımcı öğretim elemanı sayısının (Arş. Gör.) yetersizliği
- *Teknik personelin yetersizliği
- *Üniversite dışı kaynaklardan proje desteği sağlamaya yönelik eksiklik

IV. Toplum ve Paydaşlarla İlişkiler

- *Fakültemizin il merkezi dışında bir ilçede olması
- *Gazetecilik faaliyetlerinin yapılamaması
- *Merkezdeki akademik faaliyetlere katılım yapılamaması

C. Değerlendirme

- 1-Eğitim-öğretim hizmetlerinde kullanılan makine teçhizat alımına devam edilmesi,
- 2-Akademik kadronun güçlenmesi,
- 3-Lisansüstü eğitimin güçlendirilmesi.

V- ÖNERİ VE TEDBİRLER

- 1- Öğretim elemanı yayın sayılarının artırılması için teşvikler üretilmelidir.
- 2- Eğitim-öğretim amaçlı olarak alınacak malzemelerin teknik şartnamelerine uygun olarak öncelik sırası belirlenerek alınması.
- 3- Eğitim-öğretim amaçlı olarak kullanılan makine ve teçhizatlar ile ısıtma ve soğutma sistemleri ile ilgili bakımların yıllık sözleşmelerinin Üniversitemizce yaptırılması.
- 4- Sivil toplum kuruluşları, vakıflar, dernekler ve diğer kamu kurum ve kuruluşları tarafından öncelikle barınma sorunlarının çözümü için görüşülmesi.
- 5- Sosyal ve kültürel etkinlikler için yeterli ödeneğin aktarılması.
- 6- İdari personel ve teknik personel sayısının artırılması güvenlik ve temizlik personeli sayısının artırılması.

EKLER

Ek:1

İÇ KONTROL GÜVENÇE BEYANI [1]

Harcama yetkilisi olarak, birimimde yürütülen faaliyetlerin görev, yetki ve sorumlulukların açık bir şekilde belirlendiği uygun bir kurumsal yapı içerisinde, etik değerleri benimsemiş, yeterli ve yetkin personel tarafından yürütülmesini, faaliyet ve süreçlere yönelik operasyonel risklerin belirlenmesini ve uygun kontrol faaliyetlerinin uygulanmasını, etkin bir bilgi ve iletişim sisteminin oluşturulmasını ve işletilmesini ve tüm bu faaliyetlerin sürekli ve sistemli bir şekilde izlenmesini ve geliştirilmesini sağlamaktan, verdiğim harcama talimatlarının bütçe ilke ve esaslarına, kanun ve diğer mevzuata uygun olmasından, kaynakların etkili, ekonomik ve verimli kullanılmasından ve üst yöneticiye ve yetkili mercilere hesap vermekten sorumluyum.

Bu çerçevede, faaliyetlerin belirlenen amaç ve politikalar doğrultusunda, mevzuata uygun, etkili, ekonomik ve verimli bir şekilde yürütülmesine, her türlü usulsüzlük ve yolsuzluğun önlenmesine, varlık ve kaynakların korunmasına, muhasebe kayıtlarının doğru ve tam olarak tutulmasına, mali bilgi ve yönetim bilgisinin zamanında ve güvenilir olarak üretilmesine ilişkin yeterli ve makul güvence sağlayan bir iç kontrol sisteminin birimimde oluşturulduğunu ve uygulandığını beyan ederim.

Birimimde yürütülen faaliyet ve süreçleri olumsuz etkileyebilecek riskler tespit edilmiş, değerlendirilmiş, bu risklerin etki ve olasılıklarını azaltacak tedbirler uygulanmış ve raporlanmıştır.

Bu güvence, harcama yetkilisi olarak sahip olduğum iç kontrole ilişkin bilgi ve değerlendirmeler ile iç denetim raporlarına dayanmaktadır. [2]

Bu raporda yer alan bilgilerin güvenilir, tam ve doğru olduğunu beyan ederim. [3]

(Giresun -09/01/2025)

İmza

Prof. Dr. Mustafa YAĞBASAN
Dekan